

„Žilina – Vrútky – Martin, úsek Strečno – Lipovec, Vrútky, Vrútky – Martin mimo cestného telesa I/18 (cyklodopravná trasa)“ a „Cyklotrasa Hrad Budatín – Hrad Strečno, SO C.5 Cyklotrasa Strečno“

Dokumentácia dendrologického prieskumu s výpočtom spoločenskej hodnoty drevín



Marec 2019

Aktualizácia: marec 2020

Základné údaje a lokalizácia prieskumu:

Dedrologický prieskum a stanovenie spoločenskej hodnoty drevín sa vzťahuje na územie plánovanej výstavby cyklotrás v zmysle dokumentácií „Žilina – Vrútky – Martin, úsek Strečno – Lipovec, Vrútky, Vrútky – Martin mimo cestného telesa I/18 (cyklodopravná trasa)“ a "Cyklotrasa Hrad Budatín - Hrad Strečno, SO C.5 Cyklotrasa Strečno". Riešená časť navrhovaných cyklotrás je situovaná v Žilinskom kraji, v okresoch Žilina a Martin, v katastrálnych územiach obcí Strečno, Nezbudská Lúčka, Lipovec a mesta Vrútky, pričom podľa zadaného vymedzenia trasy má cyklotrasa „Žilina – Vrútky – Martin, úsek Strečno – Lipovec, Vrútky, Vrútky – Martin mimo cestného telesa I/18 (cyklodopravná trasa)“ dĺžku 14,157 68 km a "Cyklotrasa Hrad Budatín - Hrad Strečno, SO C.5 Cyklotrasa Strečno" dĺžku 2,193 56 km.

Predmetom prieskumu a stanovenia spoločenskej hodnoty drevín boli v zmysle zadania dreviny, kry a krovité porasty vyskytujúce sa v línii plánovanej výstavby cyklotrás, riešilo sa územie v páse širokom podľa stanovenej šírky cyklotrasy (cca 3 m).

V roku 2020 došlo k zmene trasovania cyklotrasy „Žilina – Vrútky – Martin, úsek Strečno – Lipovec, Vrútky, Vrútky – Martin mimo cestného telesa I/18 (cyklodopravná trasa)“ na niektorých úsekoch. Bola zadaná požiadavka na „zabezpečenie prepracovania (aktualizácia) inventarizácie a stanovenia spoločenskej hodnoty drevín v súvislosti s plánovanou stavbou cyklodopravnej trasy Strečno – Nezbudská Lúčka - Lipovec – Vrútky v zmysle zaslaných podkladov zadávateľa. Oproti pôvodnej dokumentácii došlo k zmene smerového vedenia trasy v k. ú. Nezbudská Lúčka v staničeníach: 0 – 0,250 km (od existujúcej lávky v Nezbudskej Lúčke v smere na Vrútky), 1,100 – 1,430 a 3,000 – 4,700. V dokumentácii bude uvedená aj informácia o inventarizácii drevín a výskyte biotopov európskeho a národného významu v trase plánovanej cyklotrasy "Cyklotrasa Hrad Budatín - Hrad Strečno, SO C.5 Cyklotrasa Strečno" v zastavanom území obce Strečno v km 0,000 (v mieste, kde končí existujúca asfaltová cyklotrasa pri Váhu na začiatku zastavaného územia obce Strečno) – 2,193 56 (napojenie na existujúcu lávku ponad Váh zo Strečna do Nezbudskej Lúčky."

Táto aktualizácia pôvodných dokumentácií rieši len časti cyklotrás v zmysle tejto požiadavky. Ostatné časti dendrologického prieskumu z roku 2019 neboli aktualizované a do súhrnu boli prebraté výsledky zistené v roku 2019.

A. Postup vykonávania dendrologického prieskumu, použitá metodika, lokalizácia dendrologického prieskumu, vrátane vykonanej aktualizácie:

a) Použité právne predpisy

Zákon č. 543/2002 Z.z. o ochrane prírody a krajiny v znení neskorších predpisov (ďalej len „zákon“). Vychádzalo sa z ustanovení zákona časti Práva a povinnosti pri ochrane drevín (§46 a 47 zákona) a pri stanovení spoločenskej hodnoty z § 95 zákona.

Vyhláška Ministerstva životného prostredia SR č. 24/2003 Z.z., ktorou sa vykonáva zákon č. 543/2002 Z. z. o ochrane prírody a krajiny v znení neskorších predpisov (ďalej len „vyhláška“)

Postup merania drevín a krovín, ako aj postup stanovenia spoločenskej hodnoty je daný v § 36 a § 37 uvedenej vyhlášky. Vychádzalo sa aj z Prílohy č. 33 a 35 tejto vyhlášky.

b) Lokalizácia prieskumu

Počas prípravy boli z mapových podkladov a dostupných zdrojov vyselektované jednotlivé lokality s výskytom drevín, alebo krovín a krovitých porastov v rámci oboch cyklotrás. V rámci terénneho prieskumu boli overené všetky takto vybrané lokality a prejdený bol celý úsek oboch cyklotrás. Celkovo sme v trase cyklotrasy „Žilina – Vrútky – Martin, úsek Strečno – Lipovec, Vrútky, Vrútky – Martin mimo cestného telesa I/18 (cyklodopravná trasa)“ zaevidovali 14 samostatných plôch (plocha č. 14 bola vytvorená v roku 2020 v rámci aktualizácie pôvodnej dokumentácie), ktoré boli následne vyhodnocované samostatne.

V roku 2020 došlo k spracovaniu aktualizácie dendrologického prieskumu pri cyklotrase „Žilina – Vrútky – Martin, úsek Strečno – Lipovec, Vrútky, Vrútky – Martin mimo cestného telesa I/18 (cyklodopravná trasa)“ a boli oproti pôvodnej dokumentácii vykonané nasledovné zmeny:

1. Na ploche č. 5 (v mapovej prílohe názov „pri parkovisku“) bola zapracovaná zmena trasovania v staničení 3,000 km – 4,700 km. Zmeny, ktoré sa dotkli dendrologického posudku a výpočtu spoločenskej hodnoty drevín boli najmä v úseku cca 3,250 – 3,750 km. Na časti zmenenej trasy sme zaznamenali invázny rastlinný druh - Pohánkovec japonský (*Fallopia japonica*). V budúcnosti bude nevyhnutné riešiť aj likvidáciu tejto inváznej rastliny. V ostatných častiach (3,000 – 3,250 a 3,750 – 4,700) k zmenám pri plánovaných výrubov drevín a krov nedochádza.
2. Na ploche č. 8 (v mapovej prílohe názov „Nezбудská Lúčka obec“) bola zapracovaná zmena trasovania v staničení 0,000 km – 0,250 km. V tejto časti však oproti minulému roku došlo k výrubom drevín (najmä *Salix* sp.) a krov (najmä *Sambucus nigra*) z dôvodu inej pravdepodobne investičnej akcie. V súčasnosti ide o čerstvé, tohoročné výruby je predpoklad, že pri výruboch dôjde k masívnemu pňovému zmladeniu. Tieto odstránené dreviny a kry už neboli zahrnuté do merania a výpočtu spoločenskej hodnoty. V tomto úseku teda zmeny nastali nielen kvôli zmene trasovania, ale aj vyššie uvedených výrubov.
3. V staničení 1,100 – 1,430 sme vytvorili novú plochu č. 14 (v mapovej prílohe názov „pri železničnom moste“). V tomto úseku bola trasa presunutá z poľnej cesty smerom k rieke Váh. V tomto úseku boli zamerané všetky dreviny a kroviny v trase v zmysle metodiky a postupov uplatnených v ostatných úsekoch. Vo vzťahu k stupňu ochrany v zmysle zákona o ochrane prírody a krajiny ide o územie s II. stupňom ochrany (ochranné pásmo NP Malá Fatra). A súčasne ide o brehový porast rieky Váh.

c) Postup a metodika

K dispozícii boli ako podklad mapy a vrstvy oboch trás. Trasy neboli vyznačené v teréne. Predpokladáme, že bude nevyhnuté pred výstavbou a po vykonaní trasovania v teréne spresniť tento prieskum.

V rámci prípravy bola zisťovaná aj lokalizácia vo vzťahu k stupňu ochrany v zmysle zákona. Čo bolo podstatné najmä z pohľadu merania obvodov drevín. Podľa § 47 ods. 5 zákona je v II., resp. III. stupni ochrany potrebný súhlas na všetky dreviny (aj s obvodom kmeňa pod 40 cm) a krovité porasty (aj do

plochy 20 m²). V území s I. stupňom ochrany (v riešenom území ide len o časť k.ú. Vrútky) sme merali len stromy s obvodom nad 40 cm a s výmerou krovitých porastov nad 20 m².

Na jednotlivých lokalitách boli počas terénneho zisťovania zmerané obvody kmeňov vo výške 130 cm nad zemou v zmysle § 36 ods. 2 a 3 vyhlášky. Rovnako priamo v teréne zistené a zapísané charakteristiky potrebné na stanovenie spoločenskej hodnoty (v rámci prirážkového indexu podľa prílohy č 35 vyhlášky) – poškodenie dreveniny, či je drevenina a krovina s náletu, výmladkov a či ide o súlad, resp. nesúlad s využívaním územia, miesto rastu (najmä či je úsek lokalizovaný v brehových porastoch).

Pri stanovení rozsahu poškodenia dreveniny je potrebné uviesť, že meranie drevenín bolo realizované v mesiaci marec. Listnaté dreveniny boli v čase prieskumu bez listov. Preto nebolo možné pri určovaní poškodenia využiť hodnotenie podľa defoliácie koruny. Zhodnotené bolo viditeľné väčšie poškodenie drevenín (stredné a ťažké poškodenie) – suché, zlomené konáre, poškodenie kmeňa, hniloba, a pod. V teréne sme neevidovali suché, odumreté dreveniny. V ďalšom spracovaní, by tieto dreveniny nevstupovali do ďalšieho výpočtu, keďže prirážkový index pod písm. a) prílohy č. 35 vyhlášky je určený ako hodnota 0.

Pri stanovení či ide o dreveninu z náletu, výmladkov a či je jej výskyt v súlade s využívaním konkrétnej plochy územia bol použitý prirážkový index pod písm. d) príloha č. 35 vyhlášky. V teréne bolo zistené, že všetky dotknuté kroviny a niektoré dreveniny pochádzajú z náletu alebo výmladkov (neboli úmyselne zasadené), resp. ich výskyt nie je v súlade s využívaním územia.

Prirážkový index uvedený pod písm. h) prílohy č. 35 vyhlášky bol použitý len v prípade lokalizácie drevenín a krovín v brehových porastoch. Ostatné prípady neboli zaevidované.

Pri kancelárskom spracovaní boli podľa relatívne dosiahnuteľného veku použité prirážkové indexy pre krátkoveké, resp. dlhoveké dreveniny. Vychádzalo sa z Prílohy č. 33 vyhlášky, kde sú pri každej drevenine uvedené relatívne dosiahnuteľné veku drevenín. Tieto prirážkové indexy zohľadňujúce vek a vyskytujúce sa dreveniny sú zhrnuté v tabuľke:

| Krátkoveké dreveniny (index 0,9) | | Dlhoveké dreveniny (index 1,1) | |
|----------------------------------|--------------------|--------------------------------|-------------------|
| Latinský názov | Slovenský názov | Latinský názov | Slovenský názov |
| Prunus sp. | slivka sp. | Larix decidua | Smrekovec opadavý |
| Populus tremula | topoľ osikový | Ulmus sp | brest sp. |
| Salix sp. | vŕba sp. | Quercus sp. | dub sp. |
| Malus domestica | jablň domáca | Tilia sp. | lipa sp |
| Pyrus communis | hruška domáca | Acer pseudoplatanus | Javor horský |
| Betula pendula | breza previsnutá | Acer platanooides | Javor mliečny |
| Crataegus monogyna | hloch jednozemenný | Fagus sylvatica | Buk lesný |
| Cerasus avium | čerešňa vtáčia | | |
| Padus avium | čremcha obyčajná | | |
| Sambucus nigra | baza čierna | | |
| Rosa sp. | ruža sp. | | |
| Corylus avellana | lieska obyčajná | | |
| Ligustrum vulgare | zob vtáčí | | |
| Swida sanguinea | svíb krvavý | | |

Pre jednotlivé plochy bol použitý prirážkový index zohľadňujúci rast dreviny v ochrannom pásme národného parku Malá Fatra (písm. j) prílohy č. 35 vyhlášky), resp. na území národného parku Malá Fatra (písm. k) prílohy č. 35 vyhlášky).

V rámci konečného spracovania terénneho mapovania boli dreviny zoradené podľa nameraných hodnôt obvodov kmeňov do hrúbkových tried v zmysle Prílohy č. 33 časť B vyhlášky. Výsledky boli vyhodnocované podľa jednotlivých plôch. Pre každú drevinu bola určená spoločenská hodnota, ktorá bola následne upravená príslušným prirážkovým indexom podľa prílohy č. 35 vyhlášky.

Pri kroch a krovitých porastoch bola spoločenská hodnota určená v zmysle § 35 ods. 5 vyhlášky a tá bola následne upravená prirážkovým indexom.

Lokalizácia a očíslovanie jednotlivých plôch je uvedená v mapových prílohách.

B. Zhodnotenie výskytu drevín a biotopov európskeho alebo národného významu

V rámci aktualizácie zadania, bola úloha overiť výskyt drevín a biotopov európskeho, resp. národného významu v trase plánovanej cyklotrasy "Cyklotrasa Hrad Budatín - Hrad Strečno, SO C.5 Cyklotrasa Strečno" v zastavanom území obce Strečno v km 0,000 (v mieste, kde končí existujúca asfaltová cyklotrasa pri Váhu na začiatku zastavaného územia obce Strečno) – 2,193 56 (napojenie na existujúcu lávku ponad Váh zo Strečna do Nezbudskej Lúčky).

Táto časť trasy bola preverená v teréne v mesiaci marec 2020. Celá trasa je situovaná na existujúcu komunikáciu a nezasahuje do okolitých pozemkov. Ide o chodník, resp. poľnú cestu situovanú najmä medzi zastavaným územím (záhrady, oplotené pozemky a pod.) a riekou Váh. Ide o úseky trasy od 0,000 do cca 0,300 a od cca 1,200 po koniec trasy. Na zvyšnej časti hranicu cyklotrasy tvorí priemyselný areál, areál futbalového ihriska, resp. ruderálna plocha. V smere k rieke Váh na existujúcu komunikáciu nadväzuje zväčša pozmenený brehový porast.

Na základe uvedeného je zrejmé, že v tejto časti cyklotrasy sa nevyskytujú žiadne dreviny a biotopy európskeho alebo národného významu, pričom tieto biotopy sa nevyskytujú ani v plánovanej trase, ani v bezprostrednom okolí trasy. Nie je potrebné ďalšie podrobnejšie zisťovanie vo vegetačnom období.

Výsledky prieskumu:

Výsledky prieskumu boli zhrnuté do tabuliek po jednotlivých plochách. Tabuľky sú v prílohe tejto dokumentácie. Sumárne výsledky s vyhotovením prehľadov podľa katastrálnych území boli vyhotovené s výpočtami spoločenskej hodnoty samostatne pre dreviny a samostatne pre kry a krovité porasty.

V kompletnom materiáli sú pri cyklotrase „Žilina – Vrútky – Martin, úsek Strečno – Lipovec, Vrútky, Vrútky – Martin mimo cestného telesa I/18 (cyklodopravná trasa)“ uvedené výsledky merania z roku 2019, okrem plôch č. 5, 8 a 14, kde sú údaje o zmeraných drevinách z roku 2020. Výpočet

spoločenskej hodnoty drevín a krov pre všetky tri aktualizované úseky je v spoločnej tabuľkovej prílohe a aktuálna trasa je vyznačená v mapových prílohách.

Celková spoločenská hodnota drevín a krov pri cyklotrase „Žilina – Vrútky – Martin, úsek Strečno – Lipovec, Vrútky, Vrútky – Martin mimo cestného telesa I/18 (cyklodopravná trasa)“ v celom riešenom území, t.j. na ploche plánovanej cyklotrasy je po aktualizácii 781 030,20 €.

V prílohách sú uvedené súhrnné výsledky s výpočtom spoločenskej hodnoty drevín s rozdelením po jednotlivých plochách a katastrálnych územiach.

V zadanom úseku cyklotrasy "Cyklotrasa Hrad Budatín - Hrad Strečno, SO C.5 Cyklotrasa Strečno" v katastrálnom území Strečno (staničenie 0,000 – 2,193 56 km) nie sú evidované žiadne dreviny, ani biotopy európskeho alebo národného významu.

Prílohy:

1. Súhrnné výsledky s výpočtom spoločenskej hodnoty drevín
2. Tabuľky s výpočtom spoločenskej hodnoty drevín po jednotlivých plochách
3. Tabuľka s výpočtom spoločenskej hodnoty krov a krovitých porastov
4. Mapy s vyznačením hodnotených plôch
5. Fotopríloha

V Banskej Bystrici, dňa

Príloha č. 1: Súhrnné výsledky s výpočtom spoločenskej hodnoty drevín:

| Číslo plochy | katastrálne územie | Sumárne údaje v € | | |
|--------------|------------------------|-------------------|-----------------------|-------------------|
| | | dreviny | kry a krovité porasty | spolu |
| 1 | Nezbudská Lúčka | 70 694,00 | 4391,71 | 75 085,71 |
| 7 | Nezbudská Lúčka | 12459,84 | 7004,88 | 19 464,72 |
| 8 | Nezbudská Lúčka | 68791,44 | 2533,68 | 71 325,12 |
| 14 | Nezbudská Lúčka | 50653,67 | 7814,66 | 58468,33 |
| | Nezbudská Lúčka | 159294,73 | 13930,27 | 224 343,88 |
| 1 | Lipovec | 14519,25 | 2669,47 | 17188,72 |
| 9 | Lipovec | 12360,7 | 5017,68 | 17378,38 |
| 10 | Lipovec | 19444,38 | 8743,68 | 28188,06 |
| 11 | Lipovec | 15064,32 | 7501,68 | 22566 |
| | Lipovec | 61388,65 | 23932,51 | 85321,16 |
| 2 | Strečno | 50667,08 | 2841,7 | 53508,78 |
| 3 | Strečno | 0 | 32356,58 | 32356,58 |
| 4 | Strečno | 134464,7 | 0 | 134464,7 |
| 5 | Strečno | 146826,58 | 7814,66 | 154641,24 |
| 6 | Strečno | 74141,84 | 3293,78 | 77435,62 |
| | Strečno | 412659,68 | 39525,4 | 452406,92 |
| 12 | Vrútky | 6930,88 | 264,96 | 7195,84 |
| 13 | Vrútky | 3449,28 | 8313,12 | 11762,4 |
| | Vrútky | 10380,16 | 8578,08 | 18958,24 |
| | Spolu | 643 723,22 | 85 966,26 | 781 030,20 |

**Príloha č 2: Tabuľky s výpočtom spoločenskej hodnoty drevín po jednotlivých plochách -
aktualizovaná**

Plocha č. 1 - dreviny

| číslo plochy | druh dreviny | obvod kmeňa vo výške 130 cm | Zaradenie podľa obvodu kmeňa (cm) | Základná spoločenská hodnota (€) | Prirážkový index podľa Prílohy č. 35 k Vyhláške 24/2003 Z.z. | | | | | | | Celková spoločenská hodnota drevín po úprave prirážkovým indexom (€) | k.ú. | parcela |
|--------------|---------------------------|-----------------------------|-----------------------------------|----------------------------------|--|----------|----------|----------|----------|----------|----------|--|-----------------|---------|
| | | | | | písm. d) | písm. c) | písm. b) | písm. e) | písm. f) | písm. h) | písm. k) | | | |
| 1 | <i>Corylus avellana</i> | 11 | 11 - 12 | 92 | 0.8 | | | 0.9 | | 1.3 | 2.0 | 172.22 | Nezbudská Lúčka | 4472 |
| 1 | <i>Corylus avellana</i> | 11 | 11 - 12 | 92 | 0.8 | | | 0.9 | | 1.3 | 2.0 | 172.22 | Nezbudská Lúčka | 4472 |
| 1 | <i>Corylus avellana</i> | 11 | 11 - 12 | 92 | 0.8 | | | 0.9 | | 1.3 | 2.0 | 172.22 | Nezbudská Lúčka | 4472 |
| 1 | <i>Corylus avellana</i> | 12 | 11 - 12 | 92 | 0.8 | | | 0.9 | | 1.3 | 2.0 | 172.22 | Nezbudská Lúčka | 4472 |
| 1 | <i>Corylus avellana</i> | 12 | 11 - 12 | 92 | 0.8 | | | 0.9 | | 1.3 | 2.0 | 172.22 | Nezbudská Lúčka | 4472 |
| 1 | <i>Corylus avellana</i> | 12 | 11 - 12 | 92 | 0.8 | | | 0.9 | | 1.3 | 2.0 | 172.22 | Nezbudská Lúčka | 4472 |
| 1 | <i>Corylus avellana</i> | 13 | 13 - 14 | 115 | 0.8 | | | 0.9 | | 1.3 | 2.0 | 215.28 | Nezbudská Lúčka | 4472 |
| 1 | <i>Corylus avellana</i> | 14 | 13 - 14 | 115 | 0.8 | | | 0.9 | | 1.3 | 2.0 | 215.28 | Nezbudská Lúčka | 4472 |
| 1 | <i>Corylus avellana</i> | 15 | 15 - 16 | 138 | 0.8 | | | 0.9 | | 1.3 | 2.0 | 258.34 | Nezbudská Lúčka | 4472 |
| 1 | <i>Corylus avellana</i> | 15 | 15 - 16 | 138 | 0.8 | | | 0.9 | | 1.3 | 2.0 | 258.34 | Nezbudská Lúčka | 4472 |
| 1 | <i>Corylus avellana</i> | 15 | 15 - 16 | 138 | 0.8 | | | 0.9 | | 1.3 | 2.0 | 258.34 | Nezbudská Lúčka | 4472 |
| 1 | <i>Corylus avellana</i> | 16 | 15 - 16 | 138 | 0.8 | | | 0.9 | | 1.3 | 2.0 | 258.34 | Nezbudská Lúčka | 4472 |
| 1 | <i>Corylus avellana</i> | 16 | 15 - 16 | 138 | 0.8 | | | 0.9 | | 1.3 | 2.0 | 258.34 | Nezbudská Lúčka | 4472 |
| 1 | <i>Corylus avellana</i> | 16 | 15 - 16 | 138 | 0.8 | | | 0.9 | | 1.3 | 2.0 | 258.34 | Nezbudská Lúčka | 4472 |
| 1 | <i>Alnus glutinosa</i> | 17 | 17 - 20 | 184 | 0.8 | 0.6 | | | | 1.3 | 2.0 | 229.63 | Lipovec | 2343 |
| 1 | <i>Corylus avellana</i> | 17 | 17 - 20 | 184 | 0.8 | | | 0.9 | | 1.3 | 2.0 | 344.45 | Nezbudská Lúčka | 4472 |
| 1 | <i>Padus avium</i> | 17 | 17 - 20 | 184 | 0.8 | | | 0.9 | | 1.3 | 2.0 | 344.45 | Nezbudská Lúčka | 4472 |
| 1 | <i>Corylus avellana</i> | 19 | 17 - 20 | 184 | 0.8 | | | 0.9 | | 1.3 | 2.0 | 344.45 | Nezbudská Lúčka | 4472 |
| 1 | <i>Corylus avellana</i> | 19 | 17 - 20 | 184 | 0.8 | | | 0.9 | | 1.3 | 2.0 | 344.45 | Nezbudská Lúčka | 4472 |
| 1 | <i>Corylus avellana</i> | 19 | 17 - 20 | 184 | 0.8 | | | 0.9 | | 1.3 | 2.0 | 344.45 | Nezbudská Lúčka | 4472 |
| 1 | <i>Corylus avellana</i> | 19 | 17 - 20 | 184 | 0.8 | | | 0.9 | | 1.3 | 2.0 | 344.45 | Nezbudská Lúčka | 4472 |
| 1 | <i>Corylus avellana</i> | 19 | 17 - 20 | 184 | 0.8 | | | 0.9 | | 1.3 | 2.0 | 344.45 | Nezbudská Lúčka | 4472 |
| 1 | <i>Corylus avellana</i> | 19 | 17 - 20 | 184 | 0.8 | | | 0.9 | | 1.3 | 2.0 | 344.45 | Nezbudská Lúčka | 4472 |
| 1 | <i>Padus avium</i> | 19 | 17 - 20 | 184 | 0.8 | | | 0.9 | | 1.3 | 2.0 | 344.45 | Nezbudská Lúčka | 4472 |
| 1 | <i>Picea abies</i> | 19 | 17 - 20 | 184 | 0.8 | | | | | 1.3 | 2.0 | 478.40 | Nezbudská Lúčka | 4472 |
| 1 | <i>Tilia platyphyllos</i> | 19 | 17 - 20 | 184 | 0.8 | | | | 1.1 | 1.3 | 2.0 | 420.99 | Nezbudská Lúčka | 4472 |
| 1 | <i>Padus avium</i> | 22 | 21 - 25 | 207 | 0.8 | | | 0.9 | | 1.3 | 2.0 | 387.50 | Nezbudská Lúčka | 4472 |
| 1 | <i>Acer campestre</i> | 26 | 26 - 30 | 230 | 0.8 | | | | | 1.3 | 2.0 | 598.00 | Nezbudská Lúčka | 4472 |
| 1 | <i>Padus avium</i> | 29 | 26 - 30 | 230 | 0.8 | 0.6 | | 0.9 | | 1.3 | 2.0 | 258.34 | Lipovec | 2342 |
| 1 | <i>Larix decidua</i> | 30 | 26 - 30 | 322 | 0.8 | | | | 1.1 | 1.3 | 2.0 | 736.74 | Nezbudská Lúčka | 4472 |
| 1 | <i>Carpinus betulus</i> | 31 | 31 - 35 | 276 | 0.8 | | | | | 1.3 | 2.0 | 717.60 | Lipovec | 2342 |
| 1 | <i>Padus avium</i> | 32 | 31 - 35 | 276 | 0.8 | 0.6 | | 0.9 | | 1.3 | 2.0 | 310.00 | Nezbudská Lúčka | 4472 |
| 1 | <i>Padus avium</i> | 33 | 31 - 35 | 276 | 0.8 | | | 0.9 | | 1.3 | 2.0 | 516.67 | Nezbudská Lúčka | 4472 |

Plocha č. 1 - dreviny

| | | | | | | | | | | | | | |
|--------------------------------------|---------------------------|-----|-----------|------|-----|-----|-----|-----|-----|-----|-----------------|-----------------|------|
| 1 | <i>Carpinus betulus</i> | 35 | 31 - 35 | 276 | 0.8 | | | | 1.3 | 2.0 | 717.60 | Nezbudská Lúčka | 4472 |
| 1 | <i>Picea abies</i> | 36 | 36 - 40 | 461 | 0.8 | | | | 1.3 | 2.0 | 1198.60 | Nezbudská Lúčka | 4472 |
| 1 | <i>Acer campestre</i> | 38 | 36 - 40 | 322 | 0.8 | | | | 1.3 | 2.0 | 837.20 | Lipovec | 2342 |
| 1 | <i>Acer campestre</i> | 40 | 41 - 45 | 415 | 0.8 | | | | 1.3 | 2.0 | 1079.00 | Lipovec | 2342 |
| 1 | <i>Tilia platyphyllos</i> | 43 | 41 - 45 | 415 | 0.8 | | | 1.1 | 1.3 | 2.0 | 949.52 | Nezbudská Lúčka | 4472 |
| 1 | <i>Carpinus betulus</i> | 47 | 46 - 50 | 507 | 0.8 | | | | 1.3 | 2.0 | 1318.20 | Nezbudská Lúčka | 4472 |
| 1 | <i>Alnus incana</i> | 52 | 51 - 60 | 599 | 0.8 | | | | 1.3 | 2.0 | 1557.40 | Nezbudská Lúčka | 4472 |
| 1 | <i>Carpinus betulus</i> | 55 | 51 - 60 | 599 | 0.8 | | | | 1.3 | 2.0 | 1557.40 | Nezbudská Lúčka | 2342 |
| 1 | <i>Acer platanoides</i> | 59 | 51 - 60 | 599 | 0.8 | | | 1.1 | 1.3 | 2.0 | 1370.51 | Nezbudská Lúčka | 4472 |
| 1 | <i>Tilia platyphyllos</i> | 59 | 51 - 60 | 599 | 0.8 | | | | 1.3 | 2.0 | 1557.40 | Nezbudská Lúčka | 4472 |
| 1 | <i>Betula pendula</i> | 61 | 61 - 70 | 691 | 0.8 | | 0.9 | | 1.3 | 2.0 | 1293.55 | Nezbudská Lúčka | 4472 |
| 1 | <i>Carpinus betulus</i> | 72 | 71 - 80 | 783 | 0.8 | | | | 1.3 | 2.0 | 2035.80 | Nezbudská Lúčka | 4472 |
| 1 | <i>Alnus incana</i> | 75 | 71 - 80 | 783 | 0.8 | | | | 1.3 | 2.0 | 2035.80 | Nezbudská Lúčka | 4472 |
| 1 | <i>Picea abies</i> | 77 | 71 - 80 | 783 | 0.8 | | | | 1.3 | 2.0 | 2035.80 | Nezbudská Lúčka | 4472 |
| 1 | <i>Juglans regia</i> | 79 | 71 - 80 | 783 | 0.8 | | | | 1.3 | 2.0 | 2035.80 | Nezbudská Lúčka | 4472 |
| 1 | <i>Carpinus betulus</i> | 83 | 81 - 90 | 921 | 0.8 | | | | 1.3 | 1.5 | 1795.95 | Lipovec | 2342 |
| 1 | <i>Carpinus betulus</i> | 90 | 81 - 90 | 921 | 0.8 | | | | 1.3 | 2.0 | 2394.60 | Nezbudská Lúčka | 4472 |
| 1 | <i>Alnus glutinosa</i> | 100 | 91 - 100 | 1059 | 0.8 | 0.6 | | | 1.3 | 2.0 | 1321.63 | Lipovec | 2343 |
| 1 | <i>Alnus glutinosa</i> | 101 | 101 - 110 | 1198 | 0.8 | 0.6 | | | 1.3 | 2.0 | 1495.10 | Lipovec | 2343 |
| 1 | <i>Betula pendula</i> | 108 | 101 - 110 | 1198 | 0.8 | | 0.9 | | 1.3 | 2.0 | 2242.66 | Nezbudská Lúčka | 4472 |
| 1 | <i>Carpinus betulus</i> | 112 | 111 - 120 | 1336 | 0.8 | | | | 1.3 | 2.0 | 3473.60 | Nezbudská Lúčka | 4472 |
| 1 | <i>Salix sp.</i> | 115 | 111 - 120 | 1336 | 0.8 | 0.6 | 0.9 | | 1.3 | 2.0 | 1500.60 | Lipovec | 2343 |
| 1 | <i>Betula pendula</i> | 117 | 111 - 120 | 1336 | 0.8 | 0.6 | 0.9 | | 1.3 | 2.0 | 1500.60 | Nezbudská Lúčka | 4472 |
| 1 | <i>Alnus glutinosa</i> | 118 | 111 - 120 | 1336 | 0.8 | | | | 1.3 | 2.0 | 3473.60 | Lipovec | 2342 |
| 1 | <i>Alnus incana</i> | 129 | 121 - 130 | 1474 | 0.8 | | | | 1.3 | 2.0 | 3832.40 | Nezbudská Lúčka | 4472 |
| 1 | <i>Picea abies</i> | 132 | 131 - 160 | 1612 | 0.8 | | | | 1.3 | 2.0 | 4191.20 | Nezbudská Lúčka | 4472 |
| 1 | <i>Salix sp.</i> | 136 | 131 - 160 | 1612 | 0.8 | 0.6 | 0.9 | | 1.3 | 2.0 | 1810.60 | Lipovec | 2343 |
| 1 | <i>Picea abies</i> | 137 | 131 - 160 | 1612 | 0.8 | | | | 1.3 | 2.0 | 4191.20 | Nezbudská Lúčka | 4472 |
| 1 | <i>Carpinus betulus</i> | 160 | 131 - 160 | 1612 | 0.8 | | | | 1.3 | 2.0 | 4191.20 | Nezbudská Lúčka | 4472 |
| 1 | <i>Tilia platyphyllos</i> | 168 | 161 - 190 | 1796 | 0.8 | | | 1.1 | 1.3 | 2.0 | 4109.25 | Nezbudská Lúčka | 4472 |
| 1 | <i>Carpinus betulus</i> | 174 | 161 - 190 | 1796 | 0.8 | | | | 1.3 | 2.0 | 4669.60 | Nezbudská Lúčka | 4472 |
| 1 | <i>Fraxinus excelsior</i> | 197 | 191 - 220 | 2073 | 0.8 | | | | 1.3 | 2.0 | 5389.80 | Nezbudská Lúčka | 4472 |
| 1 | <i>Salix sp.</i> | 201 | 191 - 220 | 2073 | 0.8 | | 0.4 | 0.9 | 1.3 | 2.0 | 1552.26 | Nezbudská Lúčka | 4472 |
| Spolu za k.ú. Lipovec | | | | | | | | | | | 14519.25 | | |
| Spolu za k.ú. Nezbudská Lúčka | | | | | | | | | | | 70964.00 | | |
| Spolu za plochu č. 1 | | | | | | | | | | | 85483.25 | | |

Plocha č. 2 - dreviný

| číslo plochy | druh dreviný | obvod kmeňa vo výške 130 cm | Zaradenie podľa obvodu kmeňa (cm) | Základná spoločenská hodnota (€) | Prirážkový index podľa Prílohy č. 35 k Vyhláske 24/2003 Z.z. | | | | | Celková spoločenská hodnota drevin po úprave prirážkovým indexom (€) | k.ú. | parcela |
|--------------|-------------------------|-----------------------------|-----------------------------------|----------------------------------|--|----------|----------|----------|----------|--|---------|---------|
| | | | | | písm. d) | písm. e) | písm. f) | písm. h) | písm. j) | | | |
| 2 | <i>Alnus glutinosa</i> | 11 | 11 - 12 | 92 | 0.8 | | | 1.3 | 1.5 | 143.52 | Strečno | 1383/11 |
| 2 | <i>Alnus glutinosa</i> | 14 | 13 - 14 | 115 | 0.8 | | | 1.3 | 1.5 | 179.40 | Strečno | 1383/11 |
| 2 | <i>Alnus glutinosa</i> | 16 | 15 - 16 | 138 | 0.8 | | | 1.3 | 1.5 | 215.28 | Strečno | 1383/11 |
| 2 | <i>Carpinus betulus</i> | 16 | 15 - 16 | 138 | 0.8 | | | 1.3 | 1.5 | 215.28 | Strečno | 1383/11 |
| 2 | <i>Alnus glutinosa</i> | 17 | 17 - 20 | 184 | 0.8 | | | 1.3 | 1.5 | 287.04 | Strečno | 1383/11 |
| 2 | <i>Alnus glutinosa</i> | 17 | 17 - 20 | 184 | 0.8 | | | 1.3 | 1.5 | 287.04 | Strečno | 1383/11 |
| 2 | <i>Acer campestre</i> | 18 | 17 - 20 | 184 | 0.8 | | | 1.3 | 1.5 | 287.04 | Strečno | 1383/11 |
| 2 | <i>Alnus glutinosa</i> | 18 | 17 - 20 | 184 | 0.8 | | | 1.3 | 1.5 | 287.04 | Strečno | 1383/11 |
| 2 | <i>Alnus glutinosa</i> | 18 | 17 - 20 | 184 | 0.8 | | | 1.3 | 1.5 | 287.04 | Strečno | 1383/11 |
| 2 | <i>Acer campestre</i> | 19 | 17 - 20 | 184 | 0.8 | | | 1.3 | 1.5 | 287.04 | Strečno | 1383/11 |
| 2 | <i>Alnus glutinosa</i> | 19 | 17 - 20 | 184 | 0.8 | | | 1.3 | 1.5 | 287.04 | Strečno | 1383/11 |
| 2 | <i>Salix caprea</i> | 19 | 17 - 20 | 184 | 0.8 | 0.9 | | 1.3 | 1.5 | 258.34 | Strečno | 1383/11 |
| 2 | <i>Alnus glutinosa</i> | 20 | 17 - 20 | 184 | 0.8 | | | 1.3 | 1.5 | 287.04 | Strečno | 1383/11 |
| 2 | <i>Alnus glutinosa</i> | 20 | 17 - 20 | 184 | 0.8 | | | 1.3 | 1.5 | 287.04 | Strečno | 1383/11 |
| 2 | <i>Alnus glutinosa</i> | 20 | 17 - 20 | 184 | 0.8 | | | 1.3 | 1.5 | 287.04 | Strečno | 1383/11 |
| 2 | <i>Alnus glutinosa</i> | 21 | 21 - 25 | 207 | 0.8 | | | 1.3 | 1.5 | 322.92 | Strečno | 1383/11 |
| 2 | <i>Alnus glutinosa</i> | 21 | 21 - 25 | 207 | 0.8 | | | 1.3 | 1.5 | 322.92 | Strečno | 1383/11 |
| 2 | <i>Carpinus betulus</i> | 21 | 21 - 25 | 207 | 0.8 | | | 1.3 | 1.5 | 322.92 | Strečno | 1383/11 |
| 2 | <i>Acer campestre</i> | 22 | 21 - 25 | 207 | 0.8 | | | 1.3 | 1.5 | 322.92 | Strečno | 1383/11 |
| 2 | <i>Acer campestre</i> | 22 | 21 - 25 | 207 | 0.8 | | | 1.3 | 1.5 | 322.92 | Strečno | 1383/11 |
| 2 | <i>Alnus glutinosa</i> | 23 | 21 - 25 | 207 | 0.8 | | | 1.3 | 1.5 | 322.92 | Strečno | 1383/11 |
| 2 | <i>Alnus glutinosa</i> | 23 | 21 - 25 | 207 | 0.8 | | | 1.3 | 1.5 | 322.92 | Strečno | 1383/11 |
| 2 | <i>Alnus glutinosa</i> | 23 | 21 - 25 | 207 | 0.8 | | | 1.3 | 1.5 | 322.92 | Strečno | 1383/11 |
| 2 | <i>Acer campestre</i> | 24 | 21 - 25 | 207 | 0.8 | | | 1.3 | 1.5 | 322.92 | Strečno | 1383/11 |
| 2 | <i>Acer campestre</i> | 24 | 21 - 25 | 207 | 0.8 | | | 1.3 | 1.5 | 322.92 | Strečno | 1383/11 |
| 2 | <i>Alnus glutinosa</i> | 24 | 21 - 25 | 207 | 0.8 | | | 1.3 | 1.5 | 322.92 | Strečno | 1383/11 |
| 2 | <i>Betula pendula</i> | 25 | 21 - 25 | 207 | 0.8 | 0.9 | | 1.3 | 1.5 | 290.63 | Strečno | 1383/11 |

Plocha č. 2 - dreviny

| | | | | | | | | | | | | |
|---|-------------------------|----|---------|-----|-----|-----|--|-----|-----|--------|---------|---------|
| 2 | <i>Carpinus betulus</i> | 25 | 21 - 25 | 207 | 0.8 | | | 1.3 | 1.5 | 322.92 | Strečno | 1383/11 |
| 2 | <i>Acer campestre</i> | 27 | 26 - 30 | 230 | 0.8 | | | 1.3 | 1.5 | 358.80 | Strečno | 1383/11 |
| 2 | <i>Alnus glutinosa</i> | 27 | 26 - 30 | 230 | 0.8 | | | 1.3 | 1.5 | 358.80 | Strečno | 1383/11 |
| 2 | <i>Betula pendula</i> | 27 | 26 - 30 | 230 | 0.8 | 0.9 | | 1.3 | 1.5 | 322.92 | Strečno | 1383/11 |
| 2 | <i>Salix caprea</i> | 27 | 26 - 30 | 230 | 0.8 | 0.9 | | 1.3 | 1.5 | 322.92 | Strečno | 1383/11 |
| 2 | <i>Alnus glutinosa</i> | 28 | 26 - 30 | 230 | 0.8 | | | 1.3 | 1.5 | 358.80 | Strečno | 1383/11 |
| 2 | <i>Acer campestre</i> | 29 | 26 - 30 | 230 | 0.8 | | | 1.3 | 1.5 | 358.80 | Strečno | 1383/11 |
| 2 | <i>Acer campestre</i> | 29 | 26 - 30 | 230 | 0.8 | | | 1.3 | 1.5 | 358.80 | Strečno | 1383/11 |
| 2 | <i>Acer campestre</i> | 29 | 26 - 30 | 230 | 0.8 | | | 1.3 | 1.5 | 358.80 | Strečno | 1383/11 |
| 2 | <i>Alnus glutinosa</i> | 29 | 26 - 30 | 230 | 0.8 | | | 1.3 | 1.5 | 358.80 | Strečno | 1383/11 |
| 2 | <i>Alnus glutinosa</i> | 29 | 26 - 30 | 230 | 0.8 | | | 1.3 | 1.5 | 358.80 | Strečno | 1383/11 |
| 2 | <i>Alnus glutinosa</i> | 32 | 31 - 35 | 276 | 0.8 | | | 1.3 | 1.5 | 430.56 | Strečno | 1383/11 |
| 2 | <i>Alnus glutinosa</i> | 33 | 31 - 35 | 276 | 0.8 | | | 1.3 | 1.5 | 430.56 | Strečno | 1383/11 |
| 2 | <i>Alnus glutinosa</i> | 34 | 31 - 35 | 276 | 0.8 | | | 1.3 | 1.5 | 430.56 | Strečno | 1383/11 |
| 2 | <i>Alnus glutinosa</i> | 34 | 31 - 35 | 276 | 0.8 | | | 1.3 | 1.5 | 430.56 | Strečno | 1383/11 |
| 2 | <i>Acer campestre</i> | 35 | 31 - 35 | 276 | 0.8 | | | 1.3 | 1.5 | 430.56 | Strečno | 1383/11 |
| 2 | <i>Alnus glutinosa</i> | 35 | 31 - 35 | 276 | 0.8 | | | 1.3 | 1.5 | 430.56 | Strečno | 1383/11 |
| 2 | <i>Alnus glutinosa</i> | 35 | 31 - 35 | 276 | 0.8 | | | 1.3 | 1.5 | 430.56 | Strečno | 1383/11 |
| 2 | <i>Salix caprea</i> | 35 | 31 - 35 | 276 | 0.8 | 0.9 | | 1.3 | 1.5 | 387.50 | Strečno | 1383/11 |
| 2 | <i>Alnus glutinosa</i> | 36 | 36 - 40 | 322 | 0.8 | | | 1.3 | 1.5 | 502.32 | Strečno | 1383/11 |
| 2 | <i>Alnus glutinosa</i> | 36 | 36 - 40 | 322 | 0.8 | | | 1.3 | 1.5 | 502.32 | Strečno | 1383/11 |
| 2 | <i>Alnus glutinosa</i> | 36 | 36 - 40 | 322 | 0.8 | | | 1.3 | 1.5 | 502.32 | Strečno | 1383/11 |
| 2 | <i>Betula pendula</i> | 36 | 36 - 40 | 322 | 0.8 | 0.9 | | 1.3 | 1.5 | 452.09 | Strečno | 1383/11 |
| 2 | <i>Acer campestre</i> | 37 | 36 - 40 | 322 | 0.8 | | | 1.3 | 1.5 | 502.32 | Strečno | 1383/11 |
| 2 | <i>Alnus glutinosa</i> | 37 | 36 - 40 | 322 | 0.8 | | | 1.3 | 1.5 | 502.32 | Strečno | 1383/11 |
| 2 | <i>Acer campestre</i> | 38 | 36 - 40 | 322 | 0.8 | | | 1.3 | 1.5 | 502.32 | Strečno | 1383/11 |
| 2 | <i>Alnus glutinosa</i> | 38 | 36 - 40 | 322 | 0.8 | | | 1.3 | 1.5 | 502.32 | Strečno | 1383/11 |
| 2 | <i>Alnus glutinosa</i> | 38 | 36 - 40 | 322 | 0.8 | | | 1.3 | 1.5 | 502.32 | Strečno | 1383/11 |
| 2 | <i>Alnus glutinosa</i> | 38 | 36 - 40 | 322 | 0.8 | | | 1.3 | 1.5 | 502.32 | Strečno | 1383/11 |
| 2 | <i>Alnus glutinosa</i> | 40 | 36 - 40 | 322 | 0.8 | | | 1.3 | 1.5 | 502.32 | Strečno | 1383/11 |
| 2 | <i>Alnus glutinosa</i> | 40 | 36 - 40 | 322 | 0.8 | | | 1.3 | 1.5 | 502.32 | Strečno | 1383/11 |
| 2 | <i>Alnus glutinosa</i> | 40 | 36 - 40 | 322 | 0.8 | | | 1.3 | 1.5 | 502.32 | Strečno | 1383/11 |
| 2 | <i>Betula pendula</i> | 40 | 36 - 40 | 322 | 0.8 | 0.9 | | 1.3 | 1.5 | 452.09 | Strečno | 1383/11 |

Plocha č. 2 - dreviny

| | | | | | | | | | | | | |
|-----------------------------|---------------------------|-----|-----------|------|-----|-----|-----|-----|-----|-----------------|---------|---------|
| 2 | <i>Alnus glutinosa</i> | 42 | 41 - 45 | 415 | 0.8 | | | 1.3 | 1.5 | 647.40 | Strečno | 1383/11 |
| 2 | <i>Alnus glutinosa</i> | 42 | 41 - 45 | 415 | 0.8 | | | 1.3 | 1.5 | 647.40 | Strečno | 1383/11 |
| 2 | <i>Alnus glutinosa</i> | 42 | 41 - 45 | 415 | 0.8 | | | 1.3 | 1.5 | 647.40 | Strečno | 1383/11 |
| 2 | <i>Alnus glutinosa</i> | 42 | 41 - 45 | 415 | 0.8 | | | 1.3 | 1.5 | 647.40 | Strečno | 1383/11 |
| 2 | <i>Alnus glutinosa</i> | 46 | 46 - 50 | 507 | 0.8 | | | 1.3 | 1.5 | 790.92 | Strečno | 1383/11 |
| 2 | <i>Alnus glutinosa</i> | 48 | 46 - 50 | 507 | 0.8 | | | 1.3 | 1.5 | 790.92 | Strečno | 1383/11 |
| 2 | <i>Alnus glutinosa</i> | 48 | 46 - 50 | 507 | 0.8 | | | 1.3 | 1.5 | 790.92 | Strečno | 1383/11 |
| 2 | <i>Alnus glutinosa</i> | 49 | 46 - 50 | 507 | 0.8 | | | 1.3 | 1.5 | 790.92 | Strečno | 1383/11 |
| 2 | <i>Alnus glutinosa</i> | 52 | 51 - 60 | 599 | 0.8 | | | 1.3 | 1.5 | 934.44 | Strečno | 1383/11 |
| 2 | <i>Alnus glutinosa</i> | 52 | 51 - 60 | 599 | 0.8 | | | 1.3 | 1.5 | 934.44 | Strečno | 1383/11 |
| 2 | <i>Alnus glutinosa</i> | 53 | 51 - 60 | 599 | 0.8 | | | 1.3 | 1.5 | 934.44 | Strečno | 1383/11 |
| 2 | <i>Alnus glutinosa</i> | 55 | 51 - 60 | 599 | 0.8 | | | 1.3 | 1.5 | 934.44 | Strečno | 1383/11 |
| 2 | <i>Alnus incana</i> | 57 | 51 - 60 | 599 | 0.8 | | | 1.3 | 1.5 | 934.44 | Strečno | 1383/11 |
| 2 | <i>Salix caprea</i> | 58 | 51 - 60 | 599 | 0.8 | 0.9 | | 1.3 | 1.5 | 841.00 | Strečno | 1383/11 |
| 2 | <i>Alnus glutinosa</i> | 61 | 61 - 70 | 691 | 0.8 | | | 1.3 | 1.5 | 1077.96 | Strečno | 1383/11 |
| 2 | <i>Alnus glutinosa</i> | 65 | 61 - 70 | 691 | 0.8 | | | 1.3 | 1.5 | 1077.96 | Strečno | 1383/11 |
| 2 | <i>Fraxinus excelsior</i> | 65 | 61 - 70 | 691 | 0.8 | | | 1.3 | 1.5 | 1077.96 | Strečno | 1383/11 |
| 2 | <i>Salix sp.</i> | 65 | 61 - 70 | 691 | 0.8 | 0.9 | | 1.3 | 1.5 | 970.16 | Strečno | 1383/11 |
| 2 | <i>Salix sp.</i> | 66 | 61 - 70 | 691 | 0.8 | 0.9 | | 1.3 | 1.5 | 970.16 | Strečno | 1383/11 |
| 2 | <i>Fraxinus excelsior</i> | 75 | 71 - 80 | 783 | 0.8 | | | 1.3 | 1.5 | 1221.48 | Strečno | 1177/32 |
| 2 | <i>Fraxinus excelsior</i> | 82 | 81 - 90 | 921 | 0.8 | | | 1.3 | 1.5 | 1436.76 | Strečno | 1177/32 |
| 2 | <i>Salix sp.</i> | 86 | 81 - 90 | 921 | 0.8 | 0.9 | | 1.3 | 1.5 | 1436.76 | Strečno | 1383/11 |
| 2 | <i>Salix sp.</i> | 90 | 81 - 90 | 921 | 0.8 | 0.9 | | 1.3 | 1.5 | 1293.08 | Strečno | 1383/11 |
| 2 | <i>Salix sp.</i> | 120 | 111 - 120 | 1336 | 0.8 | 0.9 | | 1.3 | 1.5 | 1875.74 | Strečno | 1177/32 |
| 2 | <i>Acer platanoides</i> | 131 | 131 - 160 | 1612 | 0.8 | | 1.1 | 1.3 | 1.5 | 2514.72 | Strečno | 1383/11 |
| 2 | <i>Salix sp.</i> | 132 | 131 - 160 | 1612 | 0.8 | 0.9 | | 1.3 | 1.5 | 2263.25 | Strečno | 1177/32 |
| Spolu za plochu č. 2 | | | | | | | | | | 50667.08 | | |

Plocha č. 4 - dreviny

| číslo plochy | druh dreviny | obvod kmeňa vo výške 130 cm | Zaradenie podľa obvodu kmeňa (cm) | Základná spoločenská hodnota (€) | Prirážkový index podľa Prílohy č. 35 k Vyhláške 24/2003 Z.z. | | | | | | Celková spoločenská hodnota drevín po úprave prirážkovým indexom (€) | k.ú. | parcela | |
|--------------|---------------------------|-----------------------------|-----------------------------------|----------------------------------|--|----------|----------|----------|----------|----------|--|--------|---------|----------|
| | | | | | písm. d) | písm. c) | písm. b) | písm. e) | písm. f) | písm. h) | | | | písm. j) |
| 4 | <i>Acer platanoides</i> | 12 | 11 - 12 | 92 | 0.8 | | | | 1.1 | 1.3 | 1.5 | 157.87 | Strečno | 1177/32 |
| 4 | <i>Acer platanoides</i> | 12 | 11 - 12 | 92 | 0.8 | | | | 1.1 | 1.3 | 1.5 | 157.87 | Strečno | 1177/32 |
| 4 | <i>Fraxinus excelsior</i> | 12 | 11 - 12 | 92 | 0.8 | | | | | 1.3 | 1.5 | 143.52 | Strečno | 1177/32 |
| 4 | <i>Fraxinus excelsior</i> | 12 | 11 - 12 | 92 | 0.8 | | | | | 1.3 | 1.5 | 143.52 | Strečno | 1177/32 |
| 4 | <i>Acer platanoides</i> | 13 | 13 - 14 | 115 | 0.8 | | | | 1.1 | 1.3 | 1.5 | 197.34 | Strečno | 1177/32 |
| 4 | <i>Acer platanoides</i> | 13 | 13 - 14 | 115 | 0.8 | | | | 1.1 | 1.3 | 1.5 | 197.34 | Strečno | 1177/32 |
| 4 | <i>Corylus avellana</i> | 15 | 15 - 16 | 138 | 0.8 | | | 0.9 | | 1.3 | 1.5 | 193.75 | Strečno | 1368 |
| 4 | <i>Acer platanoides</i> | 16 | 15 - 16 | 138 | 0.8 | | | | 1.1 | 1.3 | 1.5 | 236.81 | Strečno | 1177/32 |
| 4 | <i>Fraxinus excelsior</i> | 16 | 15 - 16 | 138 | 0.8 | | | | | 1.3 | 1.5 | 215.28 | Strečno | 1177/32 |
| 4 | <i>Acer platanoides</i> | 17 | 17 - 20 | 184 | 0.8 | | | | 1.1 | 1.3 | 1.5 | 315.74 | Strečno | 1177/32 |
| 4 | <i>Acer platanoides</i> | 18 | 17 - 20 | 184 | 0.8 | | | | 1.1 | 1.3 | 1.5 | 315.74 | Strečno | 1177/32 |
| 4 | <i>Acer platanoides</i> | 18 | 17 - 20 | 184 | 0.8 | | | | 1.1 | 1.3 | 1.5 | 315.74 | Strečno | 1177/32 |
| 4 | <i>Corylus avellana</i> | 18 | 17 - 20 | 184 | 0.8 | | | 0.9 | | 1.3 | 1.5 | 258.34 | Strečno | 1368 |
| 4 | <i>Corylus avellana</i> | 18 | 17 - 20 | 184 | 0.8 | | | 0.9 | | 1.3 | 1.5 | 258.34 | Strečno | 1368 |
| 4 | <i>Fraxinus excelsior</i> | 18 | 17 - 20 | 184 | 0.8 | | | | | 1.3 | 1.5 | 287.04 | Strečno | 1177/32 |
| 4 | <i>Acer platanoides</i> | 19 | 17 - 20 | 184 | 0.8 | | | | 1.1 | 1.3 | 1.5 | 315.74 | Strečno | 1177/32 |
| 4 | <i>Acer platanoides</i> | 19 | 17 - 20 | 184 | 0.8 | | | | 1.1 | 1.3 | 1.5 | 315.74 | Strečno | 1177/32 |
| 4 | <i>Corylus avellana</i> | 19 | 17 - 20 | 184 | 0.8 | | | 0.9 | | 1.3 | 1.5 | 258.34 | Strečno | 1368 |
| 4 | <i>Fraxinus excelsior</i> | 19 | 17 - 20 | 184 | 0.8 | | | | | 1.3 | 1.5 | 287.04 | Strečno | 1177/32 |
| 4 | <i>Fraxinus excelsior</i> | 19 | 17 - 20 | 184 | 0.8 | | | | | 1.3 | 1.5 | 287.04 | Strečno | 1177/32 |
| 4 | <i>Acer platanoides</i> | 21 | 21 - 25 | 207 | 0.8 | | | | 1.1 | 1.3 | 1.5 | 355.21 | Strečno | 1177/32 |
| 4 | <i>Corylus avellana</i> | 21 | 21 - 25 | 207 | 0.8 | | | 0.9 | | 1.3 | 1.5 | 290.63 | Strečno | 1368 |
| 4 | <i>Acer platanoides</i> | 22 | 21 - 25 | 207 | 0.8 | | | | 1.1 | 1.3 | 1.5 | 355.21 | Strečno | 1177/32 |
| 4 | <i>Acer platanoides</i> | 22 | 21 - 25 | 207 | 0.8 | | | | 1.1 | 1.3 | 1.5 | 355.21 | Strečno | 1177/32 |
| 4 | <i>Corylus avellana</i> | 22 | 21 - 25 | 207 | 0.8 | | | 0.9 | | 1.3 | 1.5 | 290.63 | Strečno | 1368 |
| 4 | <i>Corylus avellana</i> | 22 | 21 - 25 | 207 | 0.8 | | | 0.9 | | 1.3 | 1.5 | 290.63 | Strečno | 1368 |
| 4 | <i>Fraxinus excelsior</i> | 22 | 21 - 25 | 207 | 0.8 | | | | | 1.3 | 1.5 | 322.92 | Strečno | 1177/32 |
| 4 | <i>Corylus avellana</i> | 24 | 21 - 25 | 207 | 0.8 | | | 0.9 | | 1.3 | 1.5 | 290.63 | Strečno | 1368 |
| 4 | <i>Corylus avellana</i> | 24 | 21 - 25 | 207 | 0.8 | | | 0.9 | | 1.3 | 1.5 | 290.63 | Strečno | 1368 |

Plocha č. 4 - dreviny

| | | | | | | | | | | | | | | |
|---|---------------------------|----|---------|-----|-----|--|--|-----|-----|-----|-----|--------|---------|---------|
| 4 | <i>Acer platanoides</i> | 25 | 21 - 25 | 207 | 0.8 | | | | 1.1 | 1.3 | 1.5 | 355.21 | Strečno | 1177/32 |
| 4 | <i>Acer platanoides</i> | 25 | 21 - 25 | 207 | 0.8 | | | | 1.1 | 1.3 | 1.5 | 355.21 | Strečno | 1177/32 |
| 4 | <i>Acer platanoides</i> | 26 | 26 - 30 | 230 | 0.8 | | | | 1.1 | 1.3 | 1.5 | 394.68 | Strečno | 1177/32 |
| 4 | <i>Corylus avellana</i> | 26 | 26 - 30 | 230 | 0.8 | | | 0.9 | | 1.3 | 1.5 | 322.92 | Strečno | 1177/32 |
| 4 | <i>Corylus avellana</i> | 26 | 26 - 30 | 230 | 0.8 | | | 0.9 | | 1.3 | 1.5 | 322.92 | Strečno | 1368 |
| 4 | <i>Corylus avellana</i> | 27 | 26 - 30 | 230 | 0.8 | | | 0.9 | | 1.3 | 1.5 | 322.92 | Strečno | 1368 |
| 4 | <i>Fraxinus excelsior</i> | 28 | 26 - 30 | 230 | 0.8 | | | | | 1.3 | 1.5 | 358.80 | Strečno | 1177/32 |
| 4 | <i>Corylus avellana</i> | 29 | 26 - 30 | 230 | 0.8 | | | 0.9 | | 1.3 | 1.5 | 322.92 | Strečno | 1368 |
| 4 | <i>Fraxinus excelsior</i> | 29 | 26 - 30 | 230 | 0.8 | | | | | 1.3 | 1.5 | 358.80 | Strečno | 1177/32 |
| 4 | <i>Acer platanoides</i> | 31 | 31 - 35 | 276 | 0.8 | | | | 1.1 | 1.3 | 1.5 | 473.62 | Strečno | 1177/32 |
| 4 | <i>Corylus avellana</i> | 31 | 31 - 35 | 276 | 0.8 | | | 0.9 | | 1.3 | 1.5 | 387.50 | Strečno | 1368 |
| 4 | <i>Fraxinus excelsior</i> | 31 | 31 - 35 | 276 | 0.8 | | | | | 1.3 | 1.5 | 430.56 | Strečno | 1177/32 |
| 4 | <i>Acer platanoides</i> | 32 | 31 - 35 | 276 | 0.8 | | | | 1.1 | 1.3 | 1.5 | 473.62 | Strečno | 1177/32 |
| 4 | <i>Acer platanoides</i> | 33 | 31 - 35 | 276 | 0.8 | | | | 1.1 | 1.3 | 1.5 | 473.62 | Strečno | 1177/32 |
| 4 | <i>Acer platanoides</i> | 33 | 31 - 35 | 276 | 0.8 | | | | 1.1 | 1.3 | 1.5 | 473.62 | Strečno | 1177/32 |
| 4 | <i>Acer platanoides</i> | 34 | 31 - 35 | 276 | 0.8 | | | | 1.1 | 1.3 | 1.5 | 473.62 | Strečno | 1177/32 |
| 4 | <i>Acer platanoides</i> | 34 | 31 - 35 | 276 | 0.8 | | | | 1.1 | 1.3 | 1.5 | 473.62 | Strečno | 1177/32 |
| 4 | <i>Acer platanoides</i> | 34 | 31 - 35 | 276 | 0.8 | | | | 1.1 | 1.3 | 1.5 | 473.62 | Strečno | 1177/32 |
| 4 | <i>Corylus avellana</i> | 34 | 31 - 35 | 276 | 0.8 | | | 0.9 | | 1.3 | 1.5 | 387.50 | Strečno | 1368 |
| 4 | <i>Fraxinus excelsior</i> | 34 | 31 - 35 | 276 | 0.8 | | | | | 1.3 | 1.5 | 430.56 | Strečno | 1177/32 |
| 4 | <i>Corylus avellana</i> | 35 | 31 - 35 | 276 | 0.8 | | | 0.9 | | 1.3 | 1.5 | 387.50 | Strečno | 1177/32 |
| 4 | <i>Corylus avellana</i> | 35 | 31 - 35 | 276 | 0.8 | | | 0.9 | | 1.3 | 1.5 | 387.50 | Strečno | 1368 |
| 4 | <i>Corylus avellana</i> | 36 | 36 - 40 | 322 | 0.8 | | | 0.9 | | 1.3 | 1.5 | 452.09 | Strečno | 1368 |
| 4 | <i>Fraxinus excelsior</i> | 36 | 36 - 40 | 322 | 0.8 | | | | | 1.3 | 1.5 | 502.32 | Strečno | 1177/32 |
| 4 | <i>Fraxinus excelsior</i> | 36 | 36 - 40 | 322 | 0.8 | | | | | 1.3 | 1.5 | 502.32 | Strečno | 1177/32 |
| 4 | <i>Acer platanoides</i> | 37 | 36 - 40 | 322 | 0.8 | | | | 1.1 | 1.3 | 1.5 | 552.55 | Strečno | 1177/32 |
| 4 | <i>Acer platanoides</i> | 38 | 36 - 40 | 322 | 0.8 | | | | 1.1 | 1.3 | 1.5 | 552.55 | Strečno | 1177/32 |
| 4 | <i>Corylus avellana</i> | 38 | 36 - 40 | 322 | 0.8 | | | 0.9 | | 1.3 | 1.5 | 452.09 | Strečno | 1368 |
| 4 | <i>Corylus avellana</i> | 38 | 36 - 40 | 322 | 0.8 | | | 0.9 | | 1.3 | 1.5 | 452.09 | Strečno | 1368 |
| 4 | <i>Corylus avellana</i> | 39 | 36 - 40 | 322 | 0.8 | | | 0.9 | | 1.3 | 1.5 | 452.09 | Strečno | 1177/32 |
| 4 | <i>Corylus avellana</i> | 39 | 36 - 40 | 322 | 0.8 | | | 0.9 | | 1.3 | 1.5 | 452.09 | Strečno | 1368 |
| 4 | <i>Corylus avellana</i> | 39 | 36 - 40 | 322 | 0.8 | | | 0.9 | | 1.3 | 1.5 | 452.09 | Strečno | 1368 |
| 4 | <i>Acer platanoides</i> | 40 | 36 - 40 | 322 | 0.8 | | | | 1.1 | 1.3 | 1.5 | 552.55 | Strečno | 1177/32 |
| 4 | <i>Acer platanoides</i> | 40 | 36 - 40 | 322 | 0.8 | | | | 1.1 | 1.3 | 1.5 | 552.55 | Strečno | 1177/32 |

Plocha č. 4 - dreviny

| | | | | | | | | | | | | | | |
|---|---------------------------|----|---------|-----|-----|--|-----|-----|-----|-----|-----|---------|---------|---------|
| 4 | <i>Populus tremula</i> | 41 | 41 - 45 | 415 | 0.8 | | | 0.9 | | 1.3 | 1.5 | 582.66 | Strečno | 1368 |
| 4 | <i>Corylus avellana</i> | 42 | 41 - 45 | 415 | 0.8 | | | 0.9 | | 1.3 | 1.5 | 582.66 | Strečno | 1368 |
| 4 | <i>Acer platanoides</i> | 46 | 46 - 50 | 507 | 0.8 | | | | 1.1 | 1.3 | 1.5 | 870.01 | Strečno | 1368 |
| 4 | <i>Populus tremula</i> | 46 | 46 - 50 | 507 | 0.8 | | | 0.9 | | 1.3 | 1.5 | 711.83 | Strečno | 1368 |
| 4 | <i>Fraxinus excelsior</i> | 47 | 46 - 50 | 507 | 0.8 | | | | | 1.3 | 1.5 | 790.92 | Strečno | 1368 |
| 4 | <i>Fraxinus excelsior</i> | 47 | 46 - 50 | 507 | 0.8 | | | | | 1.3 | 1.5 | 790.92 | Strečno | 1368 |
| 4 | <i>Acer platanoides</i> | 48 | 46 - 50 | 507 | 0.8 | | | | 1.1 | 1.3 | 1.5 | 870.01 | Strečno | 1177/32 |
| 4 | <i>Acer platanoides</i> | 48 | 46 - 50 | 507 | 0.8 | | | | 1.1 | 1.3 | 1.5 | 870.01 | Strečno | 1177/32 |
| 4 | <i>Acer platanoides</i> | 48 | 46 - 50 | 507 | 0.8 | | | | 1.1 | 1.3 | 1.5 | 870.01 | Strečno | 1177/32 |
| 4 | <i>Fraxinus excelsior</i> | 51 | 51 - 60 | 599 | 0.8 | | | | | 1.3 | 1.5 | 934.44 | Strečno | 1368 |
| 4 | <i>Populus tremula</i> | 51 | 51 - 60 | 599 | 0.8 | | | 0.9 | | 1.3 | 1.5 | 841.00 | Strečno | 1368 |
| 4 | <i>Fraxinus excelsior</i> | 52 | 51 - 60 | 599 | 0.8 | | | | | 1.3 | 1.5 | 934.44 | Strečno | 1368 |
| 4 | <i>Populus tremula</i> | 52 | 51 - 60 | 599 | 0.8 | | | 0.9 | | 1.3 | 1.5 | 841.00 | Strečno | 1368 |
| 4 | <i>Ulmus laevis</i> | 52 | 51 - 60 | 599 | 0.8 | | | | 1.1 | 1.3 | 1.5 | 1027.88 | Strečno | 1368 |
| 4 | <i>Fraxinus excelsior</i> | 54 | 51 - 60 | 599 | 0.8 | | | | | 1.3 | 1.5 | 934.44 | Strečno | 1177/32 |
| 4 | <i>Acer platanoides</i> | 55 | 51 - 60 | 599 | 0.8 | | | | 1.1 | 1.3 | 1.5 | 1027.88 | Strečno | 1177/32 |
| 4 | <i>Acer platanoides</i> | 55 | 51 - 60 | 599 | 0.8 | | | | 1.1 | 1.3 | 1.5 | 1027.88 | Strečno | 1177/32 |
| 4 | <i>Acer platanoides</i> | 56 | 51 - 60 | 599 | 0.8 | | | | 1.1 | 1.3 | 1.5 | 1027.88 | Strečno | 1368 |
| 4 | <i>Acer platanoides</i> | 59 | 51 - 60 | 599 | 0.8 | | | | 1.1 | 1.3 | 1.5 | 1027.88 | Strečno | 1177/32 |
| 4 | <i>Alnus incana</i> | 59 | 51 - 60 | 599 | 0.8 | | | | | 1.3 | 1.5 | 934.44 | Strečno | 1368 |
| 4 | <i>Acer platanoides</i> | 60 | 51 - 60 | 599 | 0.8 | | | | 1.1 | 1.3 | 1.5 | 1027.88 | Strečno | 1177/32 |
| 4 | <i>Acer platanoides</i> | 60 | 51 - 60 | 599 | 0.8 | | | | 1.1 | 1.3 | 1.5 | 1027.88 | Strečno | 1177/32 |
| 4 | <i>Acer platanoides</i> | 60 | 51 - 60 | 599 | 0.8 | | | | 1.1 | 1.3 | 1.5 | 1027.88 | Strečno | 1177/32 |
| 4 | <i>Acer platanoides</i> | 61 | 61 - 70 | 691 | 0.8 | | | | 1.1 | 1.3 | 1.5 | 1185.76 | Strečno | 1177/32 |
| 4 | <i>Fraxinus excelsior</i> | 61 | 61 - 70 | 691 | 0.8 | | | | | 1.3 | 1.5 | 1077.96 | Strečno | 1177/32 |
| 4 | <i>Acer platanoides</i> | 63 | 61 - 70 | 691 | 0.8 | | | | 1.1 | 1.3 | 1.5 | 1185.76 | Strečno | 1177/32 |
| 4 | <i>Fraxinus excelsior</i> | 63 | 61 - 70 | 691 | 0.8 | | | | | 1.3 | 1.5 | 1077.96 | Strečno | 1368 |
| 4 | <i>Alnus incana</i> | 64 | 61 - 70 | 691 | 0.8 | | | | | 1.3 | 1.5 | 1077.96 | Strečno | 1368 |
| 4 | <i>Acer platanoides</i> | 65 | 61 - 70 | 691 | 0.8 | | 0.4 | | 1.1 | 1.3 | 1.5 | 474.30 | Strečno | 1177/32 |
| 4 | <i>Acer platanoides</i> | 65 | 61 - 70 | 691 | 0.8 | | | | 1.1 | 1.3 | 1.5 | 1185.76 | Strečno | 1177/32 |
| 4 | <i>Acer platanoides</i> | 65 | 61 - 70 | 691 | 0.8 | | | | 1.1 | 1.3 | 1.5 | 1185.76 | Strečno | 1177/32 |
| 4 | <i>Fraxinus excelsior</i> | 67 | 61 - 70 | 691 | 0.8 | | | | | 1.3 | 1.5 | 1077.96 | Strečno | 1177/32 |
| 4 | <i>Acer platanoides</i> | 68 | 61 - 70 | 691 | 0.8 | | | | 1.1 | 1.3 | 1.5 | 1185.76 | Strečno | 1368 |
| 4 | <i>Acer platanoides</i> | 68 | 61 - 70 | 691 | 0.8 | | | | 1.1 | 1.3 | 1.5 | 1185.76 | Strečno | 1177/32 |

Plocha č. 4 - dreviny

| | | | | | | | | | | | | | | |
|---|-----------------------------|----|----------|------|-----|-----|-----|--|-----|-----|-----|---------|---------|---------|
| 4 | <i>Acer platanoides</i> | 69 | 61 - 70 | 691 | 0.8 | | | | 1.1 | 1.3 | 1.5 | 1185.76 | Strečno | 1177/32 |
| 4 | <i>Acer platanoides</i> | 70 | 61 - 70 | 691 | 0.8 | | | | 1.1 | 1.3 | 1.5 | 1185.76 | Strečno | 1177/32 |
| 4 | <i>Fraxinus excelsior</i> | 70 | 61 - 70 | 691 | 0.8 | | | | | 1.3 | 1.5 | 1077.96 | Strečno | 1177/32 |
| 4 | <i>Acer platanoides</i> | 72 | 71 - 80 | 783 | 0.8 | | | | 1.1 | 1.3 | 1.5 | 1343.63 | Strečno | 1177/32 |
| 4 | <i>Acer platanoides</i> | 72 | 71 - 80 | 783 | 0.8 | | | | 1.1 | 1.3 | 1.5 | 1343.63 | Strečno | 1177/32 |
| 4 | <i>Acer platanoides</i> | 72 | 71 - 80 | 783 | 0.8 | | | | 1.1 | 1.3 | 1.5 | 1343.63 | Strečno | 1177/32 |
| 4 | <i>Fraxinus excelsior</i> | 72 | 71 - 80 | 783 | 0.8 | | | | | 1.3 | 1.5 | 1221.48 | Strečno | 1177/32 |
| 4 | <i>Acer platanoides</i> | 73 | 71 - 80 | 783 | 0.8 | 0.6 | | | 1.1 | 1.3 | 1.5 | 806.18 | Strečno | 1177/32 |
| 4 | <i>Acer platanoides</i> | 73 | 71 - 80 | 783 | 0.8 | | | | 1.1 | 1.3 | 1.5 | 1343.63 | Strečno | 1177/32 |
| 4 | <i>Acer platanoides</i> | 74 | 71 - 80 | 783 | 0.8 | | | | 1.1 | 1.3 | 1.5 | 1343.63 | Strečno | 1368 |
| 4 | <i>Acer platanoides</i> | 75 | 71 - 80 | 783 | 0.8 | | | | 1.1 | 1.3 | 1.5 | 1343.63 | Strečno | 1368 |
| 4 | <i>Acer platanoides</i> | 75 | 71 - 80 | 783 | 0.8 | | | | 1.1 | 1.3 | 1.5 | 1343.63 | Strečno | 1177/32 |
| 4 | <i>Acer platanoides</i> | 75 | 71 - 80 | 783 | 0.8 | | | | 1.1 | 1.3 | 1.5 | 1343.63 | Strečno | 1177/32 |
| 4 | <i>Alnus incana</i> | 75 | 71 - 80 | 783 | 0.8 | | | | | 1.3 | 1.5 | 1221.48 | Strečno | 1368 |
| 4 | <i>Tilia platyphyllos</i> | 75 | 71 - 80 | 783 | 0.8 | | | | 1.1 | 1.3 | 1.5 | 1343.63 | Strečno | 1368 |
| 4 | <i>Fraxinus excelsior</i> | 77 | 71 - 80 | 783 | 0.8 | | | | | 1.3 | 1.5 | 1221.48 | Strečno | 1368 |
| 4 | <i>Acer platanoides</i> | 79 | 71 - 80 | 783 | 0.8 | | | | 1.1 | 1.3 | 1.5 | 1343.63 | Strečno | 1177/32 |
| 4 | <i>Populus tremula</i> | 79 | 71 - 80 | 783 | 0.8 | | 0.9 | | | 1.3 | 1.5 | 1099.33 | Strečno | 1368 |
| 4 | <i>Acer platanoides</i> | 80 | 71 - 80 | 783 | 0.8 | | | | 1.1 | 1.3 | 1.5 | 1343.63 | Strečno | 1177/32 |
| 4 | <i>Fraxinus excelsior</i> | 80 | 71 - 80 | 783 | 0.8 | | | | | 1.3 | 1.5 | 1221.48 | Strečno | 1177/32 |
| 4 | <i>Acer platanoides</i> | 81 | 81 - 90 | 921 | 0.8 | | | | 1.1 | 1.3 | 1.5 | 1580.44 | Strečno | 1368 |
| 4 | <i>Acer platanoides</i> | 83 | 81 - 90 | 921 | 0.8 | | | | 1.1 | 1.3 | 1.5 | 1580.44 | Strečno | 1177/32 |
| 4 | <i>Acer platanoides</i> | 85 | 81 - 90 | 921 | 0.8 | | | | 1.1 | 1.3 | 1.5 | 1580.44 | Strečno | 1368 |
| 4 | <i>Acer platanoides</i> | 85 | 81 - 90 | 921 | 0.8 | | | | 1.1 | 1.3 | 1.5 | 1580.44 | Strečno | 1177/32 |
| 4 | <i>Robinia pseudoacacia</i> | 85 | 81 - 90 | 921 | 0.8 | | | | | 1.3 | 1.5 | 1436.76 | Strečno | 1368 |
| 4 | <i>Ulmus laevis</i> | 85 | 81 - 90 | 921 | 0.8 | | | | 1.1 | 1.3 | 1.5 | 1580.44 | Strečno | 1368 |
| 4 | <i>Acer platanoides</i> | 87 | 81 - 90 | 921 | 0.8 | | | | 1.1 | 1.3 | 1.5 | 1580.44 | Strečno | 1177/32 |
| 4 | <i>Acer platanoides</i> | 87 | 81 - 90 | 921 | 0.8 | | | | 1.1 | 1.3 | 1.5 | 1580.44 | Strečno | 1177/32 |
| 4 | <i>Acer platanoides</i> | 87 | 81 - 90 | 921 | 0.8 | | | | 1.1 | 1.3 | 1.5 | 1580.44 | Strečno | 1177/32 |
| 4 | <i>Acer platanoides</i> | 88 | 81 - 90 | 921 | 0.8 | | | | 1.1 | 1.3 | 1.5 | 1580.44 | Strečno | 1368 |
| 4 | <i>Fraxinus excelsior</i> | 89 | 81 - 90 | 921 | 0.8 | | | | | 1.3 | 1.5 | 1436.76 | Strečno | 1177/32 |
| 4 | <i>Fraxinus excelsior</i> | 90 | 81 - 90 | 921 | 0.8 | | | | | 1.3 | 1.5 | 1436.76 | Strečno | 1177/32 |
| 4 | <i>Robinia pseudoacacia</i> | 90 | 81 - 90 | 921 | 0.8 | | | | | 1.3 | 1.5 | 1436.76 | Strečno | 1368 |
| 4 | <i>Acer platanoides</i> | 91 | 91 - 100 | 1059 | 0.8 | | | | 1.1 | 1.3 | 1.5 | 1817.24 | Strečno | 1177/32 |

Plocha č. 4 - dreviny

| | | | | | | | | | | | | | | |
|-----------------------------|----------------------------|-----|-----------|------|-----|--|-----|--|-----|-----|------------------|---------|---------|---------|
| 4 | <i>Acer platanoides</i> | 91 | 91 - 100 | 1059 | 0.8 | | | | 1.1 | 1.3 | 1.5 | 1817.24 | Strečno | 1177/32 |
| 4 | <i>Acer platanoides</i> | 91 | 91 - 100 | 1059 | 0.8 | | | | 1.1 | 1.3 | 1.5 | 1817.24 | Strečno | 1368 |
| 4 | <i>Acer platanoides</i> | 92 | 91 - 100 | 1059 | 0.8 | | | | 1.1 | 1.3 | 1.5 | 1817.24 | Strečno | 1177/32 |
| 4 | <i>Acer platanoides</i> | 92 | 91 - 100 | 1059 | 0.8 | | | | 1.1 | 1.3 | 1.5 | 1817.24 | Strečno | 1177/32 |
| 4 | <i>Acer platanoides</i> | 93 | 91 - 100 | 1059 | 0.8 | | | | 1.1 | 1.3 | 1.5 | 1817.24 | Strečno | 1177/32 |
| 4 | <i>Ulmus laevis</i> | 98 | 91 - 100 | 1059 | 0.8 | | | | 1.1 | 1.3 | 1.5 | 1817.24 | Strečno | 1368 |
| 4 | <i>Acer platanoides</i> | 102 | 101 - 110 | 1198 | 0.8 | | | | 1.1 | 1.3 | 1.5 | 2055.77 | Strečno | 1177/32 |
| 4 | <i>Acer platanoides</i> | 105 | 101 - 110 | 1198 | 0.8 | | | | 1.1 | 1.3 | 1.5 | 2055.77 | Strečno | 1177/32 |
| 4 | <i>Acer platanoides</i> | 115 | 111 - 120 | 1336 | 0.8 | | | | 1.1 | 1.3 | 1.5 | 2292.58 | Strečno | 1177/32 |
| 4 | <i>Betula verrucosa</i> | 125 | 121 - 130 | 1474 | 0.8 | | 0.9 | | | 1.3 | 1.5 | 2069.50 | Strečno | 1368 |
| 4 | <i>Salix sp.</i> | 134 | 131 - 160 | 1612 | 0.8 | | 0.9 | | | 1.3 | 1.5 | 2263.25 | Strečno | 1368 |
| 4 | <i>Ulmus laevis</i> | 143 | 131 - 160 | 1612 | 0.8 | | | | 1.1 | 1.3 | 1.5 | 2766.19 | Strečno | 1368 |
| 4 | <i>Acer pseudoplatanus</i> | 144 | 131 - 160 | 1612 | 0.8 | | | | 1.1 | 1.3 | 1.5 | 2766.19 | Strečno | 1368 |
| 4 | <i>Acer platanoides</i> | 148 | 131 - 160 | 1612 | 0.8 | | | | 1.1 | 1.3 | 1.5 | 2766.19 | Strečno | 1177/32 |
| 4 | <i>Acer platanoides</i> | 160 | 131 - 160 | 1612 | 0.8 | | | | 1.1 | 1.3 | 1.5 | 2766.19 | Strečno | 1177/32 |
| Spolu za plochu č. 4 | | | | | | | | | | | 134464.70 | | | |

Plocha č. 5 - dreviny - aktualizovaná

| číslo plochy | druh dreviny | obvod kmeňa vo výške 130 cm | Zaradenie podľa obvodu kmeňa (cm) | Základná spoločenská hodnota (€) | Prirážkový index podľa Prílohy č. 35 k Vyhláske 24/2003 Z.z. | | | | | Celková spoločenská hodnota drevín po úprave prirážkovým indexom (€) | k.ú. | parcela |
|--------------|---------------------------|-----------------------------|-----------------------------------|----------------------------------|--|----------|----------|----------|----------|--|---------|---------|
| | | | | | písm. d) | písm. e) | písm. f) | písm. h) | písm. j) | | | |
| 5 | <i>Acer platanoides</i> | 12 | 11 - 12 | 92 | 0.8 | | 1.1 | 1.3 | 1.5 | 157.87 | Strečno | 1173/2 |
| 5 | <i>Carpinus betulus</i> | 12 | 11 - 12 | 92 | 0.8 | | | 1.3 | 1.5 | 143.52 | Strečno | 1173/2 |
| 5 | <i>Corylus avellana</i> | 12 | 11 - 12 | 92 | 0.8 | 0.9 | | 1.3 | 1.5 | 129.17 | Strečno | 1173/2 |
| 5 | <i>Salix sp.</i> | 12 | 11 - 12 | 92 | 0.8 | 0.9 | | 1.3 | 1.5 | 129.17 | Strečno | 1173/2 |
| 5 | <i>Sambucus nigra</i> | 12 | 11 - 12 | 92 | 0.8 | 0.9 | | 1.3 | 1.5 | 129.17 | Strečno | 1173/2 |
| 5 | <i>Acer platanoides</i> | 13 | 13 - 14 | 115 | 0.8 | | 1.1 | 1.3 | 1.5 | 197.34 | Strečno | 1173/2 |
| 5 | <i>Fraxinus excelsior</i> | 14 | 13 - 14 | 115 | 0.8 | | | 1.3 | 1.5 | 179.40 | Strečno | 1173/2 |
| 5 | <i>Acer platanoides</i> | 15 | 15 - 16 | 138 | 0.8 | | 1.1 | 1.3 | 1.5 | 236.81 | Strečno | 1173/2 |
| 5 | <i>Acer platanoides</i> | 15 | 15 - 16 | 138 | 0.8 | | 1.1 | 1.3 | 1.5 | 236.81 | Strečno | 1173/2 |
| 5 | <i>Acer platanoides</i> | 15 | 15 - 16 | 138 | 0.8 | | 1.1 | 1.3 | 1.5 | 236.81 | Strečno | 1173/2 |
| 5 | <i>Carpinus betulus</i> | 15 | 15 - 16 | 138 | 0.8 | | | 1.3 | 1.5 | 215.28 | Strečno | 1173/2 |
| 5 | <i>Corylus avellana</i> | 15 | 15 - 16 | 138 | 0.8 | 0.9 | | 1.3 | 1.5 | 193.75 | Strečno | 1365 |
| 5 | <i>Carpinus betulus</i> | 16 | 15 - 16 | 138 | 0.8 | | | 1.3 | 1.5 | 215.28 | Strečno | 1173/2 |
| 5 | <i>Sambucus nigra</i> | 16 | 15 - 16 | 138 | 0.8 | 0.9 | | 1.3 | 1.5 | 193.75 | Strečno | 1173/2 |
| 5 | <i>Salix sp.</i> | 17 | 17 - 20 | 184 | 0.8 | 0.9 | | 1.3 | 1.5 | 258.34 | Strečno | 1173/2 |
| 5 | <i>Carpinus betulus</i> | 18 | 17 - 20 | 184 | 0.8 | | | 1.3 | 1.5 | 287.04 | Strečno | 1173/2 |
| 5 | <i>Acer platanoides</i> | 19 | 17 - 20 | 184 | 0.8 | | 1.1 | 1.3 | 1.5 | 315.74 | Strečno | 1173/2 |
| 5 | <i>Acer platanoides</i> | 19 | 17 - 20 | 184 | 0.8 | | 1.1 | 1.3 | 1.5 | 315.74 | Strečno | 1173/2 |
| 5 | <i>Acer platanoides</i> | 19 | 17 - 20 | 184 | 0.8 | | 1.1 | 1.3 | 1.5 | 315.74 | Strečno | 1173/2 |
| 5 | <i>Alnus incana</i> | 19 | 17 - 20 | 184 | 0.8 | | | 1.3 | 1.5 | 287.04 | Strečno | 1173/2 |
| 5 | <i>Corylus avellana</i> | 19 | 17 - 20 | 184 | 0.8 | 0.9 | | 1.3 | 1.5 | 258.34 | Strečno | 1173/2 |
| 5 | <i>Fraxinus excelsior</i> | 19 | 17 - 20 | 184 | 0.8 | | | 1.3 | 1.5 | 287.04 | Strečno | 1173/2 |
| 5 | <i>Salix sp.</i> | 19 | 17 - 20 | 184 | 0.8 | 0.9 | | 1.3 | 1.5 | 258.34 | Strečno | 1173/2 |
| 5 | <i>Sambucus nigra</i> | 19 | 17 - 20 | 184 | 0.8 | 0.9 | | 1.3 | 1.5 | 258.34 | Strečno | 1173/2 |
| 5 | <i>Carpinus betulus</i> | 21 | 21 - 25 | 207 | 0.8 | | | 1.3 | 1.5 | 322.92 | Strečno | 1173/2 |
| 5 | <i>Fraxinus excelsior</i> | 21 | 21 - 25 | 207 | 0.8 | | | 1.3 | 1.5 | 322.92 | Strečno | 1173/2 |
| 5 | <i>Corylus avellana</i> | 22 | 21 - 25 | 207 | 0.8 | 0.9 | | 1.3 | 1.5 | 290.63 | Strečno | 1365 |
| 5 | <i>Salix sp.</i> | 22 | 21 - 25 | 207 | 0.8 | 0.9 | | 1.3 | 1.5 | 290.63 | Strečno | 1173/2 |
| 5 | <i>Alnus incana</i> | 23 | 21 - 25 | 207 | 0.8 | | | 1.3 | 1.5 | 322.92 | Strečno | 1173/2 |

Plocha č. 5 - dreviny - aktualizovaná

| | | | | | | | | | | | | |
|---|-------------------------|----|---------|-----|-----|-----|-----|-----|-----|--------|---------|--------|
| 5 | <i>Salix sp.</i> | 23 | 21 - 25 | 207 | 0.8 | 0.9 | | 1.3 | 1.5 | 290.63 | Strečno | 1173/2 |
| 5 | <i>Corylus avellana</i> | 24 | 21 - 25 | 207 | 0.8 | 0.9 | | 1.3 | 1.5 | 290.63 | Strečno | 1173/2 |
| 5 | <i>Alnus incana</i> | 25 | 21 - 25 | 207 | 0.8 | | | 1.3 | 1.5 | 322.92 | Strečno | 1173/2 |
| 5 | <i>Sambucus nigra</i> | 25 | 21 - 25 | 207 | 0.8 | 0.9 | | 1.3 | 1.5 | 290.63 | Strečno | 1173/2 |
| 5 | <i>Sambucus nigra</i> | 25 | 21 - 25 | 207 | 0.8 | 0.9 | | 1.3 | 1.5 | 290.63 | Strečno | 1365 |
| 5 | <i>Acer platanoides</i> | 26 | 26 - 30 | 230 | 0.8 | | 1.1 | 1.3 | 1.5 | 394.68 | Strečno | 1173/2 |
| 5 | <i>Carpinus betulus</i> | 26 | 26 - 30 | 230 | 0.8 | | | 1.3 | 1.5 | 358.80 | Strečno | 1173/2 |
| 5 | <i>Corylus avellana</i> | 26 | 26 - 30 | 230 | 0.8 | 0.9 | | 1.3 | 1.5 | 322.92 | Strečno | 1365 |
| 5 | <i>Corylus avellana</i> | 26 | 26 - 30 | 230 | 0.8 | 0.9 | | 1.3 | 1.5 | 322.92 | Strečno | 1365 |
| 5 | <i>Padus avium</i> | 26 | 26 - 30 | 230 | 0.8 | 0.9 | | 1.3 | 1.5 | 322.92 | Strečno | 1365 |
| 5 | <i>Salix sp.</i> | 26 | 26 - 30 | 230 | 0.8 | 0.9 | | 1.3 | 1.5 | 322.92 | Strečno | 1173/2 |
| 5 | <i>Acer platanoides</i> | 27 | 26 - 30 | 230 | 0.8 | | 1.1 | 1.3 | 1.5 | 394.68 | Strečno | 1173/2 |
| 5 | <i>Acer platanoides</i> | 28 | 26 - 30 | 230 | 0.8 | | 1.1 | 1.3 | 1.5 | 394.68 | Strečno | 1365 |
| 5 | <i>Carpinus betulus</i> | 29 | 26 - 30 | 230 | 0.8 | | | 1.3 | 1.5 | 358.80 | Strečno | 1173/2 |
| 5 | <i>Corylus avellana</i> | 29 | 26 - 30 | 230 | 0.8 | 0.9 | | 1.3 | 1.5 | 322.92 | Strečno | 1365 |
| 5 | <i>Corylus avellana</i> | 29 | 26 - 30 | 230 | 0.8 | 0.9 | | 1.3 | 1.5 | 322.92 | Strečno | 1365 |
| 5 | <i>Salix sp.</i> | 29 | 26 - 30 | 230 | 0.8 | 0.9 | | 1.3 | 1.5 | 322.92 | Strečno | 1173/2 |
| 5 | <i>Sambucus nigra</i> | 29 | 26 - 30 | 230 | 0.8 | 0.9 | | 1.3 | 1.5 | 322.92 | Strečno | 1173/2 |
| 5 | <i>Acer platanoides</i> | 30 | 26 - 30 | 230 | 0.8 | | 1.1 | 1.3 | 1.5 | 394.68 | Strečno | 1173/2 |
| 5 | <i>Acer platanoides</i> | 31 | 31 - 35 | 276 | 0.8 | | 1.1 | 1.3 | 1.5 | 473.62 | Strečno | 1173/2 |
| 5 | <i>Acer platanoides</i> | 31 | 31 - 35 | 276 | 0.8 | | 1.1 | 1.3 | 1.5 | 473.62 | Strečno | 1173/2 |
| 5 | <i>Acer platanoides</i> | 31 | 31 - 35 | 276 | 0.8 | | 1.1 | 1.3 | 1.5 | 473.62 | Strečno | 1365 |
| 5 | <i>Carpinus betulus</i> | 31 | 31 - 35 | 276 | 0.8 | | | 1.3 | 1.5 | 430.56 | Strečno | 1173/2 |
| 5 | <i>Salix sp.</i> | 31 | 31 - 35 | 276 | 0.8 | 0.9 | | 1.3 | 1.5 | 387.50 | Strečno | 1173/2 |
| 5 | <i>Sambucus nigra</i> | 31 | 31 - 35 | 276 | 0.8 | 0.9 | | 1.3 | 1.5 | 387.50 | Strečno | 1173/2 |
| 5 | <i>Corylus avellana</i> | 32 | 31 - 35 | 276 | 0.8 | 0.9 | | 1.3 | 1.5 | 387.50 | Strečno | 1365 |
| 5 | <i>Acer platanoides</i> | 33 | 31 - 35 | 276 | 0.8 | | 1.1 | 1.3 | 1.5 | 473.62 | Strečno | 1173/2 |
| 5 | <i>Acer platanoides</i> | 33 | 31 - 35 | 276 | 0.8 | | 1.1 | 1.3 | 1.5 | 473.62 | Strečno | 1173/2 |
| 5 | <i>Sambucus nigra</i> | 33 | 31 - 35 | 276 | 0.8 | 0.9 | | 1.3 | 1.5 | 387.50 | Strečno | 1173/2 |
| 5 | <i>Carpinus betulus</i> | 34 | 31 - 35 | 276 | 0.8 | | | 1.3 | 1.5 | 430.56 | Strečno | 1173/2 |
| 5 | <i>Carpinus betulus</i> | 35 | 31 - 35 | 276 | 0.8 | | | 1.3 | 1.5 | 430.56 | Strečno | 1173/2 |
| 5 | <i>Corylus avellana</i> | 35 | 31 - 35 | 276 | 0.8 | 0.9 | | 1.3 | 1.5 | 387.50 | Strečno | 1365 |
| 5 | <i>Salix sp.</i> | 35 | 31 - 35 | 276 | 0.8 | 0.9 | | 1.3 | 1.5 | 387.50 | Strečno | 1173/2 |
| 5 | <i>Salix sp.</i> | 36 | 36 - 40 | 322 | 0.8 | 0.9 | | 1.3 | 1.5 | 452.09 | Strečno | 1173/2 |

Plocha č. 5 - dreviny - aktualizovaná

| | | | | | | | | | | | | |
|---|---------------------------|----|---------|-----|-----|-----|-----|-----|-----|---------|---------|--------|
| 5 | <i>Salix sp.</i> | 36 | 36 - 40 | 322 | 0.8 | 0.9 | | 1.3 | 1.5 | 452.09 | Strečno | 1173/2 |
| 5 | <i>Acer platanoides</i> | 37 | 36 - 40 | 322 | 0.8 | | 1.1 | 1.3 | 1.5 | 552.55 | Strečno | 1173/2 |
| 5 | <i>Padus avium</i> | 37 | 36 - 40 | 322 | 0.8 | 0.9 | | 1.3 | 1.5 | 452.09 | Strečno | 1365 |
| 5 | <i>Padus avium</i> | 37 | 36 - 40 | 322 | 0.8 | 0.9 | | 1.3 | 1.5 | 452.09 | Strečno | 1365 |
| 5 | <i>Acer platanoides</i> | 38 | 36 - 40 | 322 | 0.8 | | 1.1 | 1.3 | 1.5 | 552.55 | Strečno | 1173/2 |
| 5 | <i>Alnus incana</i> | 38 | 36 - 40 | 322 | 0.8 | | | 1.3 | 1.5 | 502.32 | Strečno | 1173/2 |
| 5 | <i>Corylus avellana</i> | 38 | 36 - 40 | 322 | 0.8 | 0.9 | | 1.3 | 1.5 | 452.09 | Strečno | 1365 |
| 5 | <i>Padus avium</i> | 38 | 36 - 40 | 322 | 0.8 | 0.9 | | 1.3 | 1.5 | 452.09 | Strečno | 1365 |
| 5 | <i>Carpinus betulus</i> | 40 | 36 - 40 | 322 | 0.8 | | | 1.3 | 1.5 | 502.32 | Strečno | 1173/2 |
| 5 | <i>Carpinus betulus</i> | 40 | 36 - 40 | 322 | 0.8 | | | 1.3 | 1.5 | 502.32 | Strečno | 1173/2 |
| 5 | <i>Acer platanoides</i> | 41 | 41 - 45 | 415 | 0.8 | | 1.1 | 1.3 | 1.5 | 712.14 | Strečno | 1173/2 |
| 5 | <i>Alnus incana</i> | 41 | 41 - 45 | 415 | 0.8 | | | 1.3 | 1.5 | 647.40 | Strečno | 1173/2 |
| 5 | <i>Carpinus betulus</i> | 41 | 41 - 45 | 415 | 0.8 | | | 1.3 | 1.5 | 647.40 | Strečno | 1365 |
| 5 | <i>Corylus avellana</i> | 41 | 41 - 45 | 415 | 0.8 | 0.9 | | 1.3 | 1.5 | 582.66 | Strečno | 1173/2 |
| 5 | <i>Tilia platyphyllos</i> | 41 | 41 - 45 | 415 | 0.8 | | 1.1 | 1.3 | 1.5 | 712.14 | Strečno | 1173/2 |
| 5 | <i>Corylus avellana</i> | 42 | 41 - 45 | 415 | 0.8 | 0.9 | | 1.3 | 1.5 | 582.66 | Strečno | 1173/2 |
| 5 | <i>Sambucus nigra</i> | 42 | 41 - 45 | 415 | 0.8 | 0.9 | | 1.3 | 1.5 | 582.66 | Strečno | 1173/2 |
| 5 | <i>Alnus incana</i> | 43 | 41 - 45 | 415 | 0.8 | | | 1.3 | 1.5 | 647.40 | Strečno | 1365 |
| 5 | <i>Corylus avellana</i> | 43 | 41 - 45 | 415 | 0.8 | 0.9 | | 1.3 | 1.5 | 582.66 | Strečno | 1365 |
| 5 | <i>Alnus incana</i> | 44 | 41 - 45 | 415 | 0.8 | | | 1.3 | 1.5 | 647.40 | Strečno | 1365 |
| 5 | <i>Acer platanoides</i> | 45 | 41 - 45 | 415 | 0.8 | | 1.1 | 1.3 | 1.5 | 712.14 | Strečno | 1173/2 |
| 5 | <i>Acer platanoides</i> | 45 | 41 - 45 | 415 | 0.8 | | 1.1 | 1.3 | 1.5 | 712.14 | Strečno | 1173/2 |
| 5 | <i>Carpinus betulus</i> | 45 | 41 - 45 | 415 | 0.8 | | | 1.3 | 1.5 | 647.40 | Strečno | 1173/2 |
| 5 | <i>Corylus avellana</i> | 45 | 41 - 45 | 415 | 0.8 | 0.9 | | 1.3 | 1.5 | 582.66 | Strečno | 1173/2 |
| 5 | <i>Corylus avellana</i> | 45 | 41 - 45 | 415 | 0.8 | 0.9 | | 1.3 | 1.5 | 582.66 | Strečno | 1365 |
| 5 | <i>Fraxinus excelsior</i> | 45 | 41 - 45 | 415 | 0.8 | | | 1.3 | 1.5 | 647.40 | Strečno | 1173/2 |
| 5 | <i>Carpinus betulus</i> | 46 | 46 - 50 | 507 | 0.8 | | | 1.3 | 1.5 | 790.92 | Strečno | 1365 |
| 5 | <i>Corylus avellana</i> | 46 | 46 - 50 | 507 | 0.8 | 0.9 | | 1.3 | 1.5 | 711.83 | Strečno | 1173/2 |
| 5 | <i>Alnus incana</i> | 47 | 46 - 50 | 507 | 0.8 | | | 1.3 | 1.5 | 790.92 | Strečno | 1365 |
| 5 | <i>Corylus avellana</i> | 48 | 46 - 50 | 507 | 0.8 | 0.9 | | 1.3 | 1.5 | 711.83 | Strečno | 1173/2 |
| 5 | <i>Salix sp.</i> | 48 | 46 - 50 | 507 | 0.8 | 0.9 | | 1.3 | 1.5 | 711.83 | Strečno | 1365 |
| 5 | <i>Tilia platyphyllos</i> | 48 | 46 - 50 | 507 | 0.8 | | 1.1 | 1.3 | 1.5 | 870.01 | Strečno | 1173/2 |
| 5 | <i>Salix sp.</i> | 50 | 46 - 50 | 507 | 0.8 | 0.9 | | 1.3 | 1.5 | 711.83 | Strečno | 1365 |
| 5 | <i>Acer platanoides</i> | 52 | 51 - 60 | 599 | 0.8 | | 1.1 | 1.3 | 1.5 | 1027.88 | Strečno | 1173/2 |

Plocha č. 5 - dreviny - aktualizovaná

| | | | | | | | | | | | | |
|---|---------------------------|----|---------|-----|-----|-----|-----|-----|-----|---------|---------|--------|
| 5 | <i>Carpinus betulus</i> | 52 | 51 - 60 | 599 | 0.8 | | | 1.3 | 1.5 | 934.44 | Strečno | 1173/2 |
| 5 | <i>Salix caprea</i> | 52 | 51 - 60 | 599 | 0.8 | 0.9 | | 1.3 | 1.5 | 841.00 | Strečno | 1173/2 |
| 5 | <i>Tilia platyphyllos</i> | 52 | 51 - 60 | 599 | 0.8 | | 1.1 | 1.3 | 1.5 | 1027.88 | Strečno | 1173/2 |
| 5 | <i>Alnus incana</i> | 53 | 51 - 60 | 599 | 0.8 | | | 1.3 | 1.5 | 934.44 | Strečno | 1365 |
| 5 | <i>Padus avium</i> | 53 | 51 - 60 | 599 | 0.8 | 0.9 | | 1.3 | 1.5 | 841.00 | Strečno | 1365 |
| 5 | <i>Ulmus laevis</i> | 53 | 51 - 60 | 599 | 0.8 | | 1.1 | 1.3 | 1.5 | 1027.88 | Strečno | 1173/2 |
| 5 | <i>Acer platanoides</i> | 54 | 51 - 60 | 599 | 0.8 | | 1.1 | 1.3 | 1.5 | 1027.88 | Strečno | 1365 |
| 5 | <i>Carpinus betulus</i> | 57 | 51 - 60 | 599 | 0.8 | | | 1.3 | 1.5 | 934.44 | Strečno | 1173/2 |
| 5 | <i>Corylus avellana</i> | 57 | 51 - 60 | 599 | 0.8 | 0.9 | | 1.3 | 1.5 | 841.00 | Strečno | 1365 |
| 5 | <i>Corylus avellana</i> | 58 | 51 - 60 | 599 | 0.8 | 0.9 | | 1.3 | 1.5 | 841.00 | Strečno | 1365 |
| 5 | <i>Carpinus betulus</i> | 59 | 51 - 60 | 599 | 0.8 | | | 1.3 | 1.5 | 934.44 | Strečno | 1173/2 |
| 5 | <i>Acer platanoides</i> | 60 | 51 - 60 | 599 | 0.8 | | 1.1 | 1.3 | 1.5 | 1027.88 | Strečno | 1365 |
| 5 | <i>Carpinus betulus</i> | 60 | 51 - 60 | 599 | 0.8 | | | 1.3 | 1.5 | 934.44 | Strečno | 1365 |
| 5 | <i>Corylus avellana</i> | 60 | 51 - 60 | 599 | 0.8 | 0.9 | | 1.3 | 1.5 | 841.00 | Strečno | 1365 |
| 5 | <i>Ulmus laevis</i> | 60 | 51 - 60 | 599 | 0.8 | | 1.1 | 1.3 | 1.5 | 1027.88 | Strečno | 1173/2 |
| 5 | <i>Acer platanoides</i> | 61 | 61 - 70 | 691 | 0.8 | | 1.1 | 1.3 | 1.5 | 1185.76 | Strečno | 1365 |
| 5 | <i>Acer platanoides</i> | 61 | 61 - 70 | 691 | 0.8 | | 1.1 | 1.3 | 1.5 | 1185.76 | Strečno | 1365 |
| 5 | <i>Acer platanoides</i> | 62 | 61 - 70 | 691 | 0.8 | | 1.1 | 1.3 | 1.5 | 1185.76 | Strečno | 1173/2 |
| 5 | <i>Acer platanoides</i> | 62 | 61 - 70 | 691 | 0.8 | | 1.1 | 1.3 | 1.5 | 1185.76 | Strečno | 1365 |
| 5 | <i>Acer platanoides</i> | 62 | 61 - 70 | 691 | 0.8 | | 1.1 | 1.3 | 1.5 | 1185.76 | Strečno | 1365 |
| 5 | <i>Carpinus betulus</i> | 63 | 61 - 70 | 691 | 0.8 | | | 1.3 | 1.5 | 1077.96 | Strečno | 1173/2 |
| 5 | <i>Corylus avellana</i> | 63 | 61 - 70 | 691 | 0.8 | 0.9 | | 1.3 | 1.5 | 970.16 | Strečno | 1365 |
| 5 | <i>Acer platanoides</i> | 64 | 61 - 70 | 691 | 0.8 | | 1.1 | 1.3 | 1.5 | 1185.76 | Strečno | 1365 |
| 5 | <i>Fraxinus excelsior</i> | 64 | 61 - 70 | 691 | 0.8 | | | 1.3 | 1.5 | 1077.96 | Strečno | 1173/2 |
| 5 | <i>Padus avium</i> | 64 | 61 - 70 | 691 | 0.8 | 0.9 | | 1.3 | 1.5 | 970.16 | Strečno | 1365 |
| 5 | <i>Corylus avellana</i> | 65 | 61 - 70 | 691 | 0.8 | 0.9 | | 1.3 | 1.5 | 970.16 | Strečno | 1365 |
| 5 | <i>Carpinus betulus</i> | 66 | 61 - 70 | 691 | 0.8 | | | 1.3 | 1.5 | 1077.96 | Strečno | 1173/2 |
| 5 | <i>Padus avium</i> | 66 | 61 - 70 | 691 | 0.8 | 0.9 | | 1.3 | 1.5 | 970.16 | Strečno | 1365 |
| 5 | <i>Tilia platyphyllos</i> | 68 | 61 - 70 | 691 | 0.8 | | 1.1 | 1.3 | 1.5 | 1185.76 | Strečno | 1173/2 |
| 5 | <i>Salix sp.</i> | 72 | 71 - 80 | 783 | 0.8 | 0.9 | | 1.3 | 1.5 | 1099.33 | Strečno | 1365 |
| 5 | <i>Cerasus avium</i> | 73 | 71 - 80 | 783 | 0.8 | 0.9 | | 1.3 | 1.5 | 1099.33 | Strečno | 1173/2 |
| 5 | <i>Acer platanoides</i> | 75 | 71 - 80 | 783 | 0.8 | | 1.1 | 1.3 | 1.5 | 1343.63 | Strečno | 1365 |
| 5 | <i>Salix sp.</i> | 76 | 71 - 80 | 783 | 0.8 | 0.9 | | 1.3 | 1.5 | 1099.33 | Strečno | 1365 |
| 5 | <i>Acer platanoides</i> | 78 | 71 - 80 | 783 | 0.8 | | 1.1 | 1.3 | 1.5 | 1343.63 | Strečno | 1173/2 |

Plocha č. 5 - dreviny - aktualizovaná

| | | | | | | | | | | | | |
|---|-------------------------------|-----|-----------|------|-----|-----|-----|-----|-----|---------|---------|--------|
| 5 | <i>Alnus incana</i> | 79 | 71 - 80 | 783 | 0.8 | | | 1.3 | 1.5 | 1221.48 | Strečno | 1365 |
| 5 | <i>Acer platanoides</i> | 80 | 71 - 80 | 783 | 0.8 | | 1.1 | 1.3 | 1.5 | 1343.63 | Strečno | 1365 |
| 5 | <i>Salix sp.</i> | 80 | 71 - 80 | 783 | 0.8 | 0.9 | | 1.3 | 1.5 | 1099.33 | Strečno | 1173/2 |
| 5 | <i>Fraxinus excelsior</i> | 82 | 81 - 90 | 921 | 0.8 | | | 1.3 | 1.5 | 1436.76 | Strečno | 1173/2 |
| 5 | <i>Fagus sylvatica</i> | 83 | 81 - 90 | 921 | 0.8 | | 1.1 | 1.3 | 1.5 | 1580.44 | Strečno | 1173/2 |
| 5 | <i>Acer platanoides</i> | 85 | 81 - 90 | 921 | 0.8 | | 1.1 | 1.3 | 1.5 | 1580.44 | Strečno | 1365 |
| 5 | <i>Corylus avellana</i> | 85 | 81 - 90 | 921 | 0.8 | 0.9 | | 1.3 | 1.5 | 1293.08 | Strečno | 1173/2 |
| 5 | <i>Acer platanoides</i> | 87 | 81 - 90 | 921 | 0.8 | | 1.1 | 1.3 | 1.5 | 1580.44 | Strečno | 1365 |
| 5 | <i>Acer platanoides</i> | 88 | 81 - 90 | 921 | 0.8 | | 1.1 | 1.3 | 1.5 | 1580.44 | Strečno | 1365 |
| 5 | <i>Alnus glutinosa</i> | 90 | 81 - 90 | 921 | 0.8 | | | 1.3 | 1.5 | 1436.76 | Strečno | 1365 |
| 5 | <i>Alnus incana</i> | 90 | 81 - 90 | 921 | 0.8 | | | 1.3 | 1.5 | 1436.76 | Strečno | 1365 |
| 5 | <i>Carpinus betulus</i> | 90 | 81 - 90 | 921 | 0.8 | | | 1.3 | 1.5 | 1436.76 | Strečno | 1173/2 |
| 5 | <i>Carpinus betulus</i> | 90 | 81 - 90 | 921 | 0.8 | | | 1.3 | 1.5 | 1436.76 | Strečno | 1173/2 |
| 5 | <i>Corylus avellana</i> | 90 | 81 - 90 | 921 | 0.8 | 0.9 | | 1.3 | 1.5 | 1293.08 | Strečno | 1173/2 |
| 5 | <i>Acer platanoides</i> | 94 | 91 - 100 | 1059 | 0.8 | | 1.1 | 1.3 | 1.5 | 1817.24 | Strečno | 1365 |
| 5 | <i>Acer platanoides</i> | 96 | 91 - 100 | 1059 | 0.8 | | 1.1 | 1.3 | 1.5 | 1817.24 | Strečno | 1173/2 |
| 5 | <i>Acer platanoides</i> | 99 | 91 - 100 | 1059 | 0.8 | | 1.1 | 1.3 | 1.5 | 1817.24 | Strečno | 1173/2 |
| 5 | <i>Acer platanoides</i> | 100 | 91 - 100 | 1059 | 0.8 | | 1.1 | 1.3 | 1.5 | 1817.24 | Strečno | 1173/2 |
| 5 | <i>Alnus incana</i> | 103 | 101 - 110 | 1198 | 0.8 | | | 1.3 | 1.5 | 1868.88 | Strečno | 1365 |
| 5 | <i>Alnus glutinosa</i> | 104 | 101 - 110 | 1198 | 0.8 | | | 1.3 | 1.5 | 1868.88 | Strečno | 1365 |
| 5 | <i>Padus avium</i> | 104 | 101 - 110 | 1198 | 0.8 | 0.9 | | 1.3 | 1.5 | 1681.99 | Strečno | 1365 |
| 5 | <i>Quercus robur</i> | 104 | 101 - 110 | 1198 | 0.8 | | 1.1 | 1.3 | 1.5 | 2055.77 | Strečno | 1173/2 |
| 5 | <i>Alnus incana</i> | 105 | 101 - 110 | 1198 | 0.8 | | | 1.3 | 1.5 | 1868.88 | Strečno | 1173/2 |
| 5 | <i>Aesculus hippocastanum</i> | 108 | 101 - 110 | 1198 | 0.8 | | | 1.3 | 1.5 | 1868.88 | Strečno | 1173/2 |
| 5 | <i>Betula verrucosa</i> | 111 | 111 - 120 | 1336 | 0.8 | 0.9 | | 1.3 | 1.5 | 1875.74 | Strečno | 1173/2 |
| 5 | <i>Ulmus laevis</i> | 111 | 111 - 120 | 1336 | 0.8 | | 1.1 | 1.3 | 1.5 | 2292.58 | Strečno | 1173/2 |
| 5 | <i>Acer platanoides</i> | 119 | 111 - 120 | 1336 | 0.8 | | 1.1 | 1.3 | 1.5 | 2292.58 | Strečno | 1173/2 |
| 5 | <i>Betula verrucosa</i> | 120 | 111 - 120 | 1336 | 0.8 | 0.9 | | 1.3 | 1.5 | 1875.74 | Strečno | 1173/2 |
| 5 | <i>Fraxinus excelsior</i> | 120 | 111 - 120 | 1336 | 0.8 | | | 1.3 | 1.5 | 2084.16 | Strečno | 1173/2 |
| 5 | <i>Acer platanoides</i> | 122 | 121 - 130 | 1474 | 0.8 | | 1.1 | 1.3 | 1.5 | 2529.38 | Strečno | 1173/2 |
| 5 | <i>Fraxinus excelsior</i> | 125 | 121 - 130 | 1474 | 0.8 | | | 1.3 | 1.5 | 2299.44 | Strečno | 1173/2 |
| 5 | <i>Fraxinus excelsior</i> | 125 | 121 - 130 | 1474 | 0.8 | | | 1.3 | 1.5 | 2299.44 | Strečno | 1173/2 |
| 5 | <i>Acer platanoides</i> | 145 | 131 - 160 | 1612 | 0.8 | | 1.1 | 1.3 | 1.5 | 2766.19 | Strečno | 1173/2 |
| 5 | <i>Acer platanoides</i> | 146 | 131 - 160 | 1612 | 0.8 | | 1.1 | 1.3 | 1.5 | 2766.19 | Strečno | 1173/2 |

Plocha č. 5 - dreviny - aktualizovaná

| | | | | | | | | | | | | |
|-----------------------------|----------------------------|-----|-----------|------|-----|--|-----|-----|-----|------------------|---------|--------|
| 5 | <i>Alnus incana</i> | 159 | 131 - 160 | 1612 | 0.8 | | | 1.3 | 1.5 | 2514.72 | Strečno | 1365 |
| 5 | <i>Fraxinus excelsior</i> | 176 | 161 - 190 | 1796 | 0.8 | | | 1.3 | 1.5 | 2801.76 | Strečno | 1365 |
| 5 | <i>Acer pseudoplatanus</i> | 220 | 191 - 220 | 2073 | 0.8 | | 1.1 | 1.3 | 1.5 | 3557.27 | Strečno | 1173/2 |
| Spolu za plochu č. 5 | | | | | | | | | | 146826.58 | | |

Plocha č. 6 - dreviny

| číslo plochy | druh dreviny | obvod kmeňa vo výške 130 cm | Zaradenie podľa obvodu kmeňa (cm) | Základná spoločenská hodnota (€) | Prirážkový index podľa Prílohy č. 35 k Vyhláške 24/2003 Z.z. | | | | | | Celková spoločenská hodnota drevín po úprave prirážkovým indexom (€) | k.ú. | parcela | |
|--------------|-------------------------------|-----------------------------|-----------------------------------|----------------------------------|--|----------|----------|----------|----------|----------|--|--------|---------|----------|
| | | | | | písm. d) | písm. c) | písm. b) | písm. e) | písm. f) | písm. h) | | | | písm. j) |
| 6 | <i>Acer platanoides</i> | 14 | 13 - 14 | 115 | 0.8 | | | | 1.1 | 1.3 | 1.5 | 197.34 | Strečno | 1365 |
| 6 | <i>Corylus avellana</i> | 14 | 13 - 14 | 115 | 0.8 | | | 0.9 | | 1.3 | 1.5 | 161.46 | Strečno | 1365 |
| 6 | <i>Ligustrum vulgare</i> | 14 | 13 - 14 | 115 | 0.8 | | | 0.9 | | 1.3 | 1.5 | 161.46 | Strečno | 1177/32 |
| 6 | <i>Corylus avellana</i> | 15 | 15 - 16 | 138 | 0.8 | | | 0.9 | | 1.3 | 1.5 | 193.75 | Strečno | 1365 |
| 6 | <i>Corylus avellana</i> | 15 | 15 - 16 | 138 | 0.8 | | | 0.9 | | 1.3 | 1.5 | 193.75 | Strečno | 1365 |
| 6 | <i>Ligustrum vulgare</i> | 15 | 15 - 16 | 138 | 0.8 | | | 0.9 | | 1.3 | 1.5 | 193.75 | Strečno | 1365 |
| 6 | <i>Acer platanoides</i> | 17 | 17 - 20 | 184 | 0.8 | | | | 1.1 | 1.3 | 1.5 | 315.74 | Strečno | 1365 |
| 6 | <i>Acer platanoides</i> | 17 | 17 - 20 | 184 | 0.8 | | | | 1.1 | 1.3 | 1.5 | 315.74 | Strečno | 1365 |
| 6 | <i>Fraxinus excelsior</i> | 17 | 17 - 20 | 184 | 0.8 | | | | | 1.3 | 1.5 | 287.04 | Strečno | 1365 |
| 6 | <i>Ligustrum vulgare</i> | 18 | 17 - 20 | 184 | 0.8 | | | 0.9 | | 1.3 | 1.5 | 258.34 | Strečno | 1365 |
| 6 | <i>Ligustrum vulgare</i> | 18 | 17 - 20 | 184 | 0.8 | | | 0.9 | | 1.3 | 1.5 | 258.34 | Strečno | 1177/32 |
| 6 | <i>Acer campestre</i> | 20 | 17 - 20 | 184 | 0.8 | | | | | 1.3 | 1.5 | 287.04 | Strečno | 1177/32 |
| 6 | <i>Salix sp.</i> | 20 | 17 - 20 | 184 | 0.8 | | | 0.9 | | 1.3 | 1.5 | 258.34 | Strečno | 1177/32 |
| 6 | <i>Fraxinus excelsior</i> | 21 | 21 - 25 | 207 | 0.8 | | | | | 1.3 | 1.5 | 322.92 | Strečno | 1177/32 |
| 6 | <i>Salix sp.</i> | 21 | 21 - 25 | 207 | 0.8 | | | 0.9 | | 1.3 | 1.5 | 290.63 | Strečno | 1177/32 |
| 6 | <i>Carpinus betulus</i> | 24 | 21 - 25 | 207 | 0.8 | | | | | 1.3 | 1.5 | 322.92 | Strečno | 1365 |
| 6 | <i>Acer platanoides</i> | 26 | 26 - 30 | 230 | 0.8 | | | | 1.1 | 1.3 | 1.5 | 394.68 | Strečno | 1365 |
| 6 | <i>Acer platanoides</i> | 27 | 26 - 30 | 230 | 0.8 | | | | 1.1 | 1.3 | 1.5 | 394.68 | Strečno | 1177/32 |
| 6 | <i>Corylus avellana</i> | 27 | 26 - 30 | 230 | 0.8 | | | 0.9 | | 1.3 | 1.5 | 322.92 | Strečno | 1365 |
| 6 | <i>Aesculus hippocastanum</i> | 28 | 26 - 30 | 230 | 0.8 | | | | | 1.3 | 1.5 | 358.80 | Strečno | 1177/32 |
| 6 | <i>Corylus avellana</i> | 28 | 26 - 30 | 230 | 0.8 | | | 0.9 | | 1.3 | 1.5 | 322.92 | Strečno | 1365 |
| 6 | <i>Corylus avellana</i> | 28 | 26 - 30 | 230 | 0.8 | | | 0.9 | | 1.3 | 1.5 | 322.92 | Strečno | 1365 |
| 6 | <i>Tilia platyphyllos</i> | 28 | 26 - 30 | 230 | 0.8 | | | | 1.1 | 1.3 | 1.5 | 394.68 | Strečno | 1365 |
| 6 | <i>Acer platanoides</i> | 30 | 26 - 30 | 230 | 0.8 | | | | 1.1 | 1.3 | 1.5 | 394.68 | Strečno | 1177/32 |
| 6 | <i>Carpinus betulus</i> | 30 | 26 - 30 | 230 | 0.8 | | | | | 1.3 | 1.5 | 358.80 | Strečno | 1177/32 |
| 6 | <i>Corylus avellana</i> | 33 | 31 - 35 | 276 | 0.8 | | | 0.9 | | 1.3 | 1.5 | 387.50 | Strečno | 1365 |
| 6 | <i>Acer platanoides</i> | 34 | 31 - 35 | 276 | 0.8 | | | | 1.1 | 1.3 | 1.5 | 473.62 | Strečno | 1365 |
| 6 | <i>Fraxinus excelsior</i> | 34 | 31 - 35 | 276 | 0.8 | | | | | 1.3 | 1.5 | 430.56 | Strečno | 1365 |
| 6 | <i>Sambucus nigra</i> | 36 | 36 - 40 | 322 | 0.8 | | | 0.9 | | 1.3 | 1.5 | 452.09 | Strečno | 1365 |
| 6 | <i>Sambucus nigra</i> | 36 | 36 - 40 | 322 | 0.8 | | | 0.9 | | 1.3 | 1.5 | 452.09 | Strečno | 1365 |
| 6 | <i>Acer platanoides</i> | 40 | 36 - 40 | 322 | 0.8 | | | | 1.1 | 1.3 | 1.5 | 552.55 | Strečno | 1177/32 |

Plocha č. 6 - dreviny

| | | | | | | | | | | | | | | |
|---|---------------------------|-----|-----------|------|-----|-----|-----|-----|-----|-----|-----|---------|---------|---------|
| 6 | <i>Acer platanoides</i> | 40 | 36 - 40 | 322 | 0.8 | | | | 1.1 | 1.3 | 1.5 | 552.55 | Strečno | 1177/32 |
| 6 | <i>Salix sp.</i> | 42 | 41 - 45 | 415 | 0.8 | | | 0.9 | | 1.3 | 1.5 | 582.66 | Strečno | 1177/32 |
| 6 | <i>Acer platanoides</i> | 44 | 41 - 45 | 415 | 0.8 | | | | 1.1 | 1.3 | 1.5 | 712.14 | Strečno | 1365 |
| 6 | <i>Malus domestica</i> | 48 | 46 - 50 | 507 | 0.8 | | | 0.9 | | 1.3 | 1.5 | 711.83 | Strečno | 1365 |
| 6 | <i>Cerasus avium</i> | 49 | 46 - 50 | 507 | 0.8 | | | 0.9 | | 1.3 | 1.5 | 711.83 | Strečno | 1365 |
| 6 | <i>Fraxinus excelsior</i> | 49 | 46 - 50 | 507 | 0.8 | | | | | 1.3 | 1.5 | 790.92 | Strečno | 1177/32 |
| 6 | <i>Alnus incana</i> | 52 | 51 - 60 | 599 | 0.8 | | | | | 1.3 | 1.5 | 934.44 | Strečno | 1365 |
| 6 | <i>Acer platanoides</i> | 53 | 51 - 60 | 599 | 0.8 | | | | 1.1 | 1.3 | 1.5 | 1027.88 | Strečno | 1177/32 |
| 6 | <i>Acer platanoides</i> | 57 | 51 - 60 | 599 | 0.8 | | | | 1.1 | 1.3 | 1.5 | 1027.88 | Strečno | 1177/32 |
| 6 | <i>Acer platanoides</i> | 58 | 51 - 60 | 599 | 0.8 | | | | 1.1 | 1.3 | 1.5 | 1027.88 | Strečno | 1177/32 |
| 6 | <i>Cerasus avium</i> | 59 | 51 - 60 | 599 | 0.8 | | | 0.9 | | 1.3 | 1.5 | 841.00 | Strečno | 1365 |
| 6 | <i>Acer platanoides</i> | 60 | 51 - 60 | 599 | 0.8 | | | | 1.1 | 1.3 | 1.5 | 1027.88 | Strečno | 1177/32 |
| 6 | <i>Acer platanoides</i> | 63 | 61 - 70 | 691 | 0.8 | | | | 1.1 | 1.3 | 1.5 | 1185.76 | Strečno | 1365 |
| 6 | <i>Populus tremula</i> | 64 | 61 - 70 | 691 | 0.8 | | | 0.9 | | 1.3 | 1.5 | 970.16 | Strečno | 1365 |
| 6 | <i>Salix caprea</i> | 64 | 61 - 70 | 691 | 0.8 | 0.6 | | 0.9 | | 1.3 | 1.5 | 582.10 | Strečno | 1365 |
| 6 | <i>Acer platanoides</i> | 69 | 61 - 70 | 691 | 0.8 | | | | 1.1 | 1.3 | 1.5 | 1185.76 | Strečno | 1365 |
| 6 | <i>Acer platanoides</i> | 73 | 71 - 80 | 783 | 0.8 | | | | 1.1 | 1.3 | 1.5 | 1343.63 | Strečno | 1365 |
| 6 | <i>Fraxinus excelsior</i> | 73 | 71 - 80 | 783 | 0.8 | | | | | 1.3 | 1.5 | 1221.48 | Strečno | 1177/32 |
| 6 | <i>Acer platanoides</i> | 75 | 71 - 80 | 783 | 0.8 | | | | 1.1 | 1.3 | 1.5 | 1343.63 | Strečno | 1365 |
| 6 | <i>Cerasus avium</i> | 76 | 71 - 80 | 783 | 0.8 | | | 0.9 | | 1.3 | 1.5 | 1099.33 | Strečno | 1177/32 |
| 6 | <i>Alnus incana</i> | 78 | 71 - 80 | 783 | 0.8 | | | | | 1.3 | 1.5 | 1221.48 | Strečno | 1365 |
| 6 | <i>Populus tremula</i> | 79 | 71 - 80 | 783 | 0.8 | | | 0.9 | | 1.3 | 1.5 | 1099.33 | Strečno | 1177/32 |
| 6 | <i>Salix sp.</i> | 80 | 71 - 80 | 783 | 0.8 | | | 0.9 | | 1.3 | 1.5 | 1099.33 | Strečno | 1177/32 |
| 6 | <i>Acer platanoides</i> | 84 | 81 - 90 | 921 | 0.8 | | | | 1.1 | 1.3 | 1.5 | 1580.44 | Strečno | 1365 |
| 6 | <i>Prunus spinosa</i> | 85 | 81 - 90 | 921 | 0.8 | | | 0.9 | | 1.3 | 1.5 | 1293.08 | Strečno | 1365 |
| 6 | <i>Acer platanoides</i> | 88 | 81 - 90 | 921 | 0.8 | | | | 1.1 | 1.3 | 1.5 | 1580.44 | Strečno | 1365 |
| 6 | <i>Fraxinus excelsior</i> | 90 | 81 - 90 | 921 | 0.8 | | 0.4 | | | 1.3 | 1.5 | 574.70 | Strečno | 1365 |
| 6 | <i>Acer platanoides</i> | 93 | 91 - 100 | 1059 | 0.8 | | | | 1.1 | 1.3 | 1.5 | 1817.24 | Strečno | 1365 |
| 6 | <i>Acer campestre</i> | 94 | 91 - 100 | 1059 | 0.8 | | | | | 1.3 | 1.5 | 1652.04 | Strečno | 1365 |
| 6 | <i>Acer platanoides</i> | 95 | 91 - 100 | 1059 | 0.8 | | | | 1.1 | 1.3 | 1.5 | 1817.24 | Strečno | 1365 |
| 6 | <i>Salix sp.</i> | 95 | 91 - 100 | 1059 | 0.8 | | | 0.9 | | 1.3 | 1.5 | 1486.84 | Strečno | 1177/32 |
| 6 | <i>Acer platanoides</i> | 97 | 91 - 100 | 1059 | 0.8 | | | | 1.1 | 1.3 | 1.5 | 1817.24 | Strečno | 1365 |
| 6 | <i>Cerasus avium</i> | 99 | 91 - 100 | 1059 | 0.8 | | | 0.9 | | 1.3 | 1.5 | 1486.84 | Strečno | 1365 |
| 6 | <i>Acer platanoides</i> | 102 | 101 - 110 | 1198 | 0.8 | | | | 1.1 | 1.3 | 1.5 | 2055.77 | Strečno | 1365 |
| 6 | <i>Salix sp.</i> | 102 | 101 - 110 | 1198 | 0.8 | 0.6 | | 0.9 | | 1.3 | 1.5 | 1009.20 | Strečno | 1365 |
| 6 | <i>Acer platanoides</i> | 114 | 111 - 120 | 1336 | 0.8 | | | | 1.1 | 1.3 | 1.5 | 2292.58 | Strečno | 1365 |

Plocha č. 6 - dreviny

| | | | | | | | | | | | | | | |
|-----------------------------|-------------------------|-----|-----------|------|-----|--|-----|-----|-----|-----|-----|-----------------|---------|---------|
| 6 | <i>Acer platanoides</i> | 121 | 121 - 130 | 1474 | 0.8 | | | | 1.1 | 1.3 | 1.5 | 2529.38 | Strečno | 1365 |
| 6 | <i>Salix sp.</i> | 122 | 121 - 130 | 1474 | 0.8 | | 0.4 | 0.9 | | 1.3 | 1.5 | 827.80 | Strečno | 1365 |
| 6 | <i>Acer platanoides</i> | 138 | 131 - 160 | 1612 | 0.8 | | | | 1.1 | 1.3 | 1.5 | 2766.19 | Strečno | 1365 |
| 6 | <i>Salix sp.</i> | 159 | 131 - 160 | 1612 | 0.8 | | | 0.9 | | 1.3 | 1.5 | 2263.25 | Strečno | 1177/32 |
| 6 | <i>Salix sp.</i> | 165 | 161 - 190 | 1796 | 0.8 | | | 0.9 | | 1.3 | 1.5 | 2521.58 | Strečno | 1365 |
| 6 | <i>Salix sp.</i> | 169 | 161 - 190 | 1796 | 0.8 | | | 0.9 | | 1.3 | 1.5 | 2521.58 | Strečno | 1177/32 |
| 6 | <i>Salix sp.</i> | 178 | 161 - 190 | 1796 | 0.8 | | | 0.9 | | 1.3 | 1.5 | 2521.58 | Strečno | 1177/32 |
| 6 | <i>Salix sp.</i> | 205 | 191 - 220 | 2073 | 0.8 | | | 0.9 | | 1.3 | 1.5 | 2910.49 | Strečno | 1177/32 |
| 6 | <i>Salix caprea</i> | 215 | 191 - 220 | 2073 | 0.8 | | 0.4 | 0.9 | | 1.3 | 1.5 | 1164.20 | Strečno | 1365 |
| 6 | <i>Salix sp.</i> | 235 | 221 - 250 | 2349 | 0.8 | | 0.4 | 0.9 | | 1.3 | 1.5 | 1319.20 | Strečno | 1177/32 |
| Spolu za plochu č. 6 | | | | | | | | | | | | 74141.84 | | |

Plocha č. 7 - dreviny

| číslo plochy | druh dreviny | obvod kmeňa vo výške 130 cm | Zaradenie podľa obvodu kmeňa (cm) | Základná spoločenská hodnota (€) | Prirážkový index podľa Prílohy č. 35 k Vyhláske 24/2003 Z.z. | | | | | Celková spoločenská hodnota drevín po úprave prirážkovým indexom (€) | k.ú. | parcela |
|--------------|-------------------------|-----------------------------|-----------------------------------|----------------------------------|--|----------|----------|----------|----------|--|-----------------|---------|
| | | | | | písm. d) | písm. e) | písm. f) | písm. h) | písm. j) | | | |
| 7 | <i>Acer platanoides</i> | 11 | 11 - 12 | 92 | 0.8 | | 1.1 | | 1.5 | 121.44 | Nezbudská Lúčka | 4432 |
| 7 | <i>Betula pendula</i> | 11 | 11 - 12 | 92 | 0.8 | 0.9 | | | 1.5 | 99.36 | Nezbudská Lúčka | 4432 |
| 7 | <i>Betula pendula</i> | 11 | 11 - 12 | 92 | 0.8 | 0.9 | | | 1.5 | 99.36 | Nezbudská Lúčka | 4432 |
| 7 | <i>Populus tremula</i> | 11 | 11 - 12 | 92 | 0.8 | 0.9 | | | 1.5 | 99.36 | Nezbudská Lúčka | 4432 |
| 7 | <i>Betula pendula</i> | 12 | 11 - 12 | 92 | 0.8 | 0.9 | | | 1.5 | 99.36 | Nezbudská Lúčka | 4432 |
| 7 | <i>Carpinus betulus</i> | 12 | 11 - 12 | 92 | 0.8 | | | | 1.5 | 110.4 | Nezbudská Lúčka | 4432 |
| 7 | <i>Acer platanoides</i> | 13 | 13 - 14 | 115 | 0.8 | | 1.1 | | 1.5 | 151.8 | Nezbudská Lúčka | 4432 |
| 7 | <i>Acer platanoides</i> | 13 | 13 - 14 | 115 | 0.8 | | 1.1 | | 1.5 | 151.8 | Nezbudská Lúčka | 4432 |
| 7 | <i>Betula pendula</i> | 13 | 13 - 14 | 115 | 0.8 | 0.9 | | | 1.5 | 124.2 | Nezbudská Lúčka | 4432 |
| 7 | <i>Betula pendula</i> | 13 | 13 - 14 | 115 | 0.8 | 0.9 | | | 1.5 | 124.2 | Nezbudská Lúčka | 4432 |
| 7 | <i>Acer platanoides</i> | 14 | 13 - 14 | 115 | 0.8 | | 1.1 | | 1.5 | 151.8 | Nezbudská Lúčka | 4432 |
| 7 | <i>Betula pendula</i> | 14 | 13 - 14 | 115 | 0.8 | 0.9 | | | 1.5 | 124.2 | Nezbudská Lúčka | 4432 |
| 7 | <i>Betula pendula</i> | 14 | 13 - 14 | 115 | 0.8 | 0.9 | | | 1.5 | 124.2 | Nezbudská Lúčka | 4432 |
| 7 | <i>Carpinus betulus</i> | 14 | 13 - 14 | 115 | 0.8 | | | | 1.5 | 138 | Nezbudská Lúčka | 4432 |
| 7 | <i>Acer platanoides</i> | 15 | 15 - 16 | 138 | 0.8 | | 1.1 | | 1.5 | 182.16 | Nezbudská Lúčka | 4432 |
| 7 | <i>Acer platanoides</i> | 15 | 15 - 16 | 138 | 0.8 | | 1.1 | | 1.5 | 182.16 | Nezbudská Lúčka | 4432 |
| 7 | <i>Acer platanoides</i> | 15 | 15 - 16 | 138 | 0.8 | | 1.1 | | 1.5 | 182.16 | Nezbudská Lúčka | 4432 |
| 7 | <i>Acer platanoides</i> | 15 | 15 - 16 | 138 | 0.8 | | 1.1 | | 1.5 | 182.16 | Nezbudská Lúčka | 4432 |
| 7 | <i>Betula pendula</i> | 15 | 15 - 16 | 138 | 0.8 | 0.9 | | | 1.5 | 149.04 | Nezbudská Lúčka | 4432 |
| 7 | <i>Carpinus betulus</i> | 15 | 15 - 16 | 138 | 0.8 | | | | 1.5 | 165.6 | Nezbudská Lúčka | 4432 |
| 7 | <i>Populus tremula</i> | 15 | 15 - 16 | 138 | 0.8 | 0.9 | | | 1.5 | 149.04 | Nezbudská Lúčka | 4432 |
| 7 | <i>Betula pendula</i> | 16 | 15 - 16 | 138 | 0.8 | 0.9 | | | 1.5 | 149.04 | Nezbudská Lúčka | 4432 |
| 7 | <i>Populus tremula</i> | 16 | 15 - 16 | 138 | 0.8 | 0.9 | | | 1.5 | 149.04 | Nezbudská Lúčka | 4432 |
| 7 | <i>Populus tremula</i> | 16 | 15 - 16 | 138 | 0.8 | 0.9 | | | 1.5 | 149.04 | Nezbudská Lúčka | 4432 |
| 7 | <i>Betula pendula</i> | 17 | 17 - 20 | 184 | 0.8 | 0.9 | | | 1.5 | 198.72 | Nezbudská Lúčka | 4432 |
| 7 | <i>Betula pendula</i> | 17 | 17 - 20 | 184 | 0.8 | 0.9 | | | 1.5 | 198.72 | Nezbudská Lúčka | 4432 |
| 7 | <i>Betula pendula</i> | 17 | 17 - 20 | 184 | 0.8 | 0.9 | | | 1.5 | 198.72 | Nezbudská Lúčka | 4432 |
| 7 | <i>Populus tremula</i> | 17 | 17 - 20 | 184 | 0.8 | 0.9 | | | 1.5 | 198.72 | Nezbudská Lúčka | 4432 |
| 7 | <i>Acer platanoides</i> | 18 | 17 - 20 | 184 | 0.8 | | 1.1 | | 1.5 | 242.88 | Nezbudská Lúčka | 4432 |

Plocha č. 7 - dreviny

| | | | | | | | | | | | | |
|-----------------------------|-------------------------|----|---------|-----|-----|-----|-----|--|-----|-----------------|-----------------|------|
| 7 | <i>Acer platanoides</i> | 18 | 17 - 20 | 184 | 0.8 | | 1.1 | | 1.5 | 242.88 | Nezbudská Lúčka | 4432 |
| 7 | <i>Betula pendula</i> | 19 | 17 - 20 | 184 | 0.8 | 0.9 | | | 1.5 | 198.72 | Nezbudská Lúčka | 4432 |
| 7 | <i>Betula pendula</i> | 19 | 17 - 20 | 184 | 0.8 | 0.9 | | | 1.5 | 198.72 | Nezbudská Lúčka | 4432 |
| 7 | <i>Betula pendula</i> | 19 | 17 - 20 | 184 | 0.8 | 0.9 | | | 1.5 | 198.72 | Nezbudská Lúčka | 4432 |
| 7 | <i>Populus tremula</i> | 19 | 17 - 20 | 184 | 0.8 | 0.9 | | | 1.5 | 198.72 | Nezbudská Lúčka | 4432 |
| 7 | <i>Betula pendula</i> | 20 | 17 - 20 | 184 | 0.8 | 0.9 | | | 1.5 | 198.72 | Nezbudská Lúčka | 4432 |
| 7 | <i>Populus tremula</i> | 20 | 17 - 20 | 184 | 0.8 | 0.9 | | | 1.5 | 198.72 | Nezbudská Lúčka | 4432 |
| 7 | <i>Populus tremula</i> | 20 | 17 - 20 | 184 | 0.8 | 0.9 | | | 1.5 | 198.72 | Nezbudská Lúčka | 4432 |
| 7 | <i>Acer platanoides</i> | 21 | 21 - 25 | 207 | 0.8 | | 1.1 | | 1.5 | 273.24 | Nezbudská Lúčka | 4432 |
| 7 | <i>Acer platanoides</i> | 21 | 21 - 25 | 207 | 0.8 | | 1.1 | | 1.5 | 273.24 | Nezbudská Lúčka | 4432 |
| 7 | <i>Betula pendula</i> | 21 | 21 - 25 | 207 | 0.8 | 0.9 | | | 1.5 | 223.56 | Nezbudská Lúčka | 4432 |
| 7 | <i>Betula pendula</i> | 21 | 21 - 25 | 207 | 0.8 | 0.9 | | | 1.5 | 223.56 | Nezbudská Lúčka | 4432 |
| 7 | <i>Betula pendula</i> | 21 | 21 - 25 | 207 | 0.8 | 0.9 | | | 1.5 | 223.56 | Nezbudská Lúčka | 4432 |
| 7 | <i>Populus tremula</i> | 21 | 21 - 25 | 207 | 0.8 | 0.9 | | | 1.5 | 223.56 | Nezbudská Lúčka | 4432 |
| 7 | <i>Betula pendula</i> | 22 | 21 - 25 | 207 | 0.8 | 0.9 | | | 1.5 | 223.56 | Nezbudská Lúčka | 4432 |
| 7 | <i>Betula pendula</i> | 22 | 21 - 25 | 207 | 0.8 | 0.9 | | | 1.5 | 223.56 | Nezbudská Lúčka | 4432 |
| 7 | <i>Carpinus betulus</i> | 22 | 21 - 25 | 207 | 0.8 | | | | 1.5 | 248.4 | Nezbudská Lúčka | 4432 |
| 7 | <i>Populus tremula</i> | 22 | 21 - 25 | 207 | 0.8 | 0.9 | | | 1.5 | 223.56 | Nezbudská Lúčka | 4432 |
| 7 | <i>Acer platanoides</i> | 23 | 21 - 25 | 207 | 0.8 | | 1.1 | | 1.5 | 273.24 | Nezbudská Lúčka | 4432 |
| 7 | <i>Betula pendula</i> | 23 | 21 - 25 | 207 | 0.8 | 0.9 | | | 1.5 | 223.56 | Nezbudská Lúčka | 4432 |
| 7 | <i>Betula pendula</i> | 23 | 21 - 25 | 207 | 0.8 | 0.9 | | | 1.5 | 223.56 | Nezbudská Lúčka | 4432 |
| 7 | <i>Carpinus betulus</i> | 23 | 21 - 25 | 207 | 0.8 | | | | 1.5 | 248.4 | Nezbudská Lúčka | 4432 |
| 7 | <i>Populus tremula</i> | 23 | 21 - 25 | 207 | 0.8 | 0.9 | | | 1.5 | 223.56 | Nezbudská Lúčka | 4432 |
| 7 | <i>Acer platanoides</i> | 24 | 21 - 25 | 207 | 0.8 | | 1.1 | | 1.5 | 273.24 | Nezbudská Lúčka | 4432 |
| 7 | <i>Betula pendula</i> | 24 | 21 - 25 | 207 | 0.8 | 0.9 | | | 1.5 | 223.56 | Nezbudská Lúčka | 4432 |
| 7 | <i>Betula pendula</i> | 24 | 21 - 25 | 207 | 0.8 | 0.9 | | | 1.5 | 223.56 | Nezbudská Lúčka | 4432 |
| 7 | <i>Populus tremula</i> | 24 | 21 - 25 | 207 | 0.8 | 0.9 | | | 1.5 | 223.56 | Nezbudská Lúčka | 4432 |
| 7 | <i>Acer platanoides</i> | 25 | 21 - 25 | 207 | 0.8 | | 1.1 | | 1.5 | 273.24 | Nezbudská Lúčka | 4432 |
| 7 | <i>Acer platanoides</i> | 25 | 21 - 25 | 207 | 0.8 | | 1.1 | | 1.5 | 273.24 | Nezbudská Lúčka | 4432 |
| 7 | <i>Betula pendula</i> | 25 | 21 - 25 | 207 | 0.8 | 0.9 | | | 1.5 | 223.56 | Nezbudská Lúčka | 4432 |
| 7 | <i>Populus tremula</i> | 25 | 21 - 25 | 207 | 0.8 | 0.9 | | | 1.5 | 223.56 | Nezbudská Lúčka | 4432 |
| 7 | <i>Carpinus betulus</i> | 74 | 71 - 80 | 783 | 0.8 | | | | 1.5 | 939.6 | Nezbudská Lúčka | 4432 |
| Spolu za plochu č. 7 | | | | | | | | | | 12459.84 | | |

Plocha č. 8 - dreviny - aktualizovaná

| číslo plochy | druh dreviny | obvod kmeňa vo výške 130 cm | Zaradenie podľa obvodu kmeňa (cm) | Základná spoločenská hodnota (€) | Prirážkový index podľa Prílohy č. 35 k Vyhláške 24/2003 Z.z. | | | | | Celková spoločenská hodnota drevín po úprave prirážkovým indexom (€) | k.ú. | parcela |
|--------------|-------------------------------|-----------------------------|-----------------------------------|----------------------------------|--|----------|----------|----------|----------|--|-----------------|---------|
| | | | | | písm. d) | písm. e) | písm. f) | písm. h) | písm. j) | | | |
| 8 | <i>Corylus avellana</i> | 11 | 11 - 12 | 92 | 0.8 | 0.9 | | | 1.5 | 99.36 | Nezbudská Lúčka | 5092/1 |
| 8 | <i>Corylus avellana</i> | 11 | 11 - 12 | 92 | 0.8 | 0.9 | | | 1.5 | 99.36 | Nezbudská Lúčka | 5092/1 |
| 8 | <i>Corylus avellana</i> | 11 | 11 - 12 | 92 | 0.8 | 0.9 | | | 1.5 | 99.36 | Nezbudská Lúčka | 5092/1 |
| 8 | <i>Padus avium</i> | 11 | 11 - 12 | 92 | 0.8 | 0.9 | | | 1.5 | 99.36 | Nezbudská Lúčka | 5092/1 |
| 8 | <i>Padus avium</i> | 12 | 11 - 12 | 92 | 0.8 | 0.9 | | | 1.5 | 99.36 | Nezbudská Lúčka | 5092/1 |
| 8 | <i>Padus avium</i> | 12 | 11 - 12 | 92 | 0.8 | 0.9 | | | 1.5 | 99.36 | Nezbudská Lúčka | 5092/1 |
| 8 | <i>Padus avium</i> | 13 | 13 - 14 | 115 | 0.8 | 0.9 | | | 1.5 | 124.20 | Nezbudská Lúčka | 5092/1 |
| 8 | <i>Corylus avellana</i> | 14 | 13 - 14 | 115 | 0.8 | 0.9 | | | 1.5 | 124.20 | Nezbudská Lúčka | 5092/1 |
| 8 | <i>Picea abies</i> | 14 | 13 - 14 | 138 | 0.8 | | | | 1.5 | 165.60 | Nezbudská Lúčka | 5092/1 |
| 8 | <i>Corylus avellana</i> | 15 | 15 - 16 | 138 | 0.8 | 0.9 | | | 1.5 | 149.04 | Nezbudská Lúčka | 5092/1 |
| 8 | <i>Corylus avellana</i> | 15 | 15 - 16 | 138 | 0.8 | 0.9 | | | 1.5 | 149.04 | Nezbudská Lúčka | 5092/1 |
| 8 | <i>Fraxinus excelsior</i> | 15 | 15 - 16 | 138 | 0.8 | | | | 1.5 | 165.60 | Nezbudská Lúčka | 5092/1 |
| 8 | <i>Padus avium</i> | 15 | 15 - 16 | 138 | 0.8 | 0.9 | | | 1.5 | 149.04 | Nezbudská Lúčka | 5092/1 |
| 8 | <i>Corylus avellana</i> | 17 | 17 - 20 | 184 | 0.8 | 0.9 | | | 1.5 | 198.72 | Nezbudská Lúčka | 5092/1 |
| 8 | <i>Thuja occidentale</i> | 17 | 17 - 20 | 230 | 0.8 | 0.9 | | | 1.5 | 248.40 | Nezbudská Lúčka | 5092/1 |
| 8 | <i>Corylus avellana</i> | 18 | 17 - 20 | 184 | 0.8 | 0.9 | | | 1.5 | 198.72 | Nezbudská Lúčka | 5092/1 |
| 8 | <i>Sambucus nigra</i> | 18 | 17 - 20 | 184 | 0.8 | 0.9 | | 1.3 | 1.5 | 258.34 | Nezbudská Lúčka | 5092/1 |
| 8 | <i>Corylus avellana</i> | 19 | 17 - 20 | 184 | 0.8 | 0.9 | | | 1.5 | 198.72 | Nezbudská Lúčka | 5092/1 |
| 8 | <i>Salix caprea</i> | 19 | 17 - 20 | 184 | 0.8 | 0.9 | | | 1.5 | 198.72 | Nezbudská Lúčka | 5092/1 |
| 8 | <i>Prunus domestica</i> | 20 | 17 - 20 | 184 | 0.8 | 0.9 | | | 1.5 | 198.72 | Nezbudská Lúčka | 5092/1 |
| 8 | <i>Acer pseudoplatanus</i> | 21 | 21 - 25 | 207 | 0.8 | | 1.1 | | 1.5 | 273.24 | Nezbudská Lúčka | 5092/1 |
| 8 | <i>Carpinus betulus</i> | 21 | 21 - 25 | 207 | 0.8 | | | | 1.5 | 248.40 | Nezbudská Lúčka | 5092/1 |
| 8 | <i>Corylus avellana</i> | 21 | 21 - 25 | 207 | 0.8 | 0.9 | | | 1.5 | 223.56 | Nezbudská Lúčka | 5092/1 |
| 8 | <i>Thuja occidentale</i> | 21 | 21 - 25 | 299 | 0.8 | 0.9 | | | 1.5 | 322.92 | Nezbudská Lúčka | 5092/1 |
| 8 | <i>Padus avium</i> | 22 | 21 - 25 | 207 | 0.8 | 0.9 | | | 1.5 | 223.56 | Nezbudská Lúčka | 5092/1 |
| 8 | <i>Thuja occidentale</i> | 22 | 21 - 25 | 299 | 0.8 | 0.9 | | | 1.5 | 322.92 | Nezbudská Lúčka | 5092/1 |
| 8 | <i>Cerasus domestica</i> | 23 | 21 - 25 | 207 | 0.8 | 0.9 | | | 1.5 | 223.56 | Nezbudská Lúčka | 5092/1 |
| 8 | <i>Padus avium</i> | 23 | 21 - 25 | 207 | 0.8 | 0.9 | | | 1.5 | 223.56 | Nezbudská Lúčka | 5092/1 |
| 8 | <i>Thuja occidentale</i> | 23 | 21 - 25 | 299 | 0.8 | 0.9 | | | 1.5 | 322.92 | Nezbudská Lúčka | 5092/1 |
| 8 | <i>Aesculus hippocastanum</i> | 24 | 21 - 25 | 207 | 0.8 | | | | 1.5 | 248.40 | Nezbudská Lúčka | 5092/1 |

Plocha č. 8 - dreviny - aktualizovaná

| | | | | | | | | | | | | |
|---|-------------------------------|----|---------|-----|-----|-----|--|-----|-----|--------|-----------------|--------|
| 8 | <i>Aesculus hippocastanum</i> | 24 | 21 - 25 | 207 | 0.8 | | | | 1.5 | 248.40 | Nezbudská Lúčka | 5092/1 |
| 8 | <i>Corylus avellana</i> | 24 | 21 - 25 | 207 | 0.8 | 0.9 | | | 1.5 | 223.56 | Nezbudská Lúčka | 5092/1 |
| 8 | <i>Prunus domestica</i> | 24 | 21 - 25 | 207 | 0.8 | 0.9 | | | 1.5 | 223.56 | Nezbudská Lúčka | 5092/1 |
| 8 | <i>Thuja occidentale</i> | 24 | 21 - 25 | 299 | 0.8 | 0.9 | | | 1.5 | 322.92 | Nezbudská Lúčka | 5092/1 |
| 8 | <i>Corylus avellana</i> | 25 | 21 - 25 | 207 | 0.8 | 0.9 | | | 1.5 | 223.56 | Nezbudská Lúčka | 5092/1 |
| 8 | <i>Prunus domestica</i> | 25 | 21 - 25 | 207 | 0.8 | 0.9 | | | 1.5 | 223.56 | Nezbudská Lúčka | 5092/1 |
| 8 | <i>Thuja occidentale</i> | 25 | 21 - 25 | 299 | 0.8 | 0.9 | | | 1.5 | 322.92 | Nezbudská Lúčka | 5092/1 |
| 8 | <i>Corylus avellana</i> | 26 | 26 - 30 | 230 | 0.8 | 0.9 | | | 1.5 | 248.40 | Nezbudská Lúčka | 5092/1 |
| 8 | <i>Fraxinus excelsior</i> | 26 | 26 - 30 | 230 | 0.8 | | | | 1.5 | 276.00 | Nezbudská Lúčka | 5092/1 |
| 8 | <i>Juglans regia</i> | 26 | 26 - 30 | 230 | 0.8 | | | | 1.5 | 276.00 | Nezbudská Lúčka | 5092/1 |
| 8 | <i>Salix sp.</i> | 26 | 26 - 30 | 230 | 0.8 | 0.9 | | 1.3 | 1.5 | 322.92 | Nezbudská Lúčka | 5092/1 |
| 8 | <i>Sambucus nigra</i> | 26 | 26 - 30 | 230 | 0.8 | 0.9 | | 1.3 | 1.5 | 322.92 | Nezbudská Lúčka | 5092/1 |
| 8 | <i>Corylus avellana</i> | 27 | 26 - 30 | 230 | 0.8 | 0.9 | | | 1.5 | 248.40 | Nezbudská Lúčka | 5092/1 |
| 8 | <i>Padus avium</i> | 27 | 26 - 30 | 230 | 0.8 | 0.9 | | | 1.5 | 248.40 | Nezbudská Lúčka | 5092/1 |
| 8 | <i>Corylus avellana</i> | 28 | 26 - 30 | 230 | 0.8 | 0.9 | | | 1.5 | 248.40 | Nezbudská Lúčka | 5092/1 |
| 8 | <i>Padus avium</i> | 28 | 26 - 30 | 230 | 0.8 | 0.9 | | | 1.5 | 248.40 | Nezbudská Lúčka | 5092/1 |
| 8 | <i>Salix sp.</i> | 29 | 26 - 30 | 230 | 0.8 | 0.9 | | 1.3 | 1.5 | 322.92 | Nezbudská Lúčka | 5092/1 |
| 8 | <i>Sambucus nigra</i> | 29 | 26 - 30 | 230 | 0.8 | 0.9 | | 1.3 | 1.5 | 322.92 | Nezbudská Lúčka | 5092/1 |
| 8 | <i>Fraxinus excelsior</i> | 30 | 26 - 30 | 230 | 0.8 | | | | 1.5 | 276.00 | Nezbudská Lúčka | 5092/1 |
| 8 | <i>Salix sp.</i> | 30 | 26 - 30 | 230 | 0.8 | 0.9 | | 1.3 | 1.5 | 322.92 | Nezbudská Lúčka | 5092/1 |
| 8 | <i>Sambucus nigra</i> | 30 | 26 - 30 | 230 | 0.8 | 0.9 | | 1.3 | 1.5 | 322.92 | Nezbudská Lúčka | 5092/1 |
| 8 | <i>Picea abies</i> | 31 | 31 - 35 | 369 | 0.8 | | | | 1.5 | 442.80 | Nezbudská Lúčka | 5092/1 |
| 8 | <i>Thuja occidentale</i> | 31 | 31 - 35 | 369 | 0.8 | 0.9 | | | 1.5 | 398.52 | Nezbudská Lúčka | 5092/1 |
| 8 | <i>Padus avium</i> | 33 | 31 - 35 | 276 | 0.8 | 0.9 | | | 1.5 | 298.08 | Nezbudská Lúčka | 5092/1 |
| 8 | <i>Padus avium</i> | 35 | 31 - 35 | 276 | 0.8 | 0.9 | | | 1.5 | 298.08 | Nezbudská Lúčka | 5092/1 |
| 8 | <i>Alnus glutinosa</i> | 36 | 36 - 40 | 322 | 0.8 | | | | 1.5 | 386.40 | Nezbudská Lúčka | 5092/1 |
| 8 | <i>Juglans regia</i> | 36 | 36 - 40 | 322 | 0.8 | | | | 1.5 | 386.40 | Nezbudská Lúčka | 5092/1 |
| 8 | <i>Padus avium</i> | 36 | 36 - 40 | 322 | 0.8 | 0.9 | | | 1.5 | 347.76 | Nezbudská Lúčka | 5092/1 |
| 8 | <i>Salix sp.</i> | 37 | 36 - 40 | 322 | 0.8 | 0.9 | | 1.3 | 1.5 | 452.09 | Nezbudská Lúčka | 5092/1 |
| 8 | <i>Sambucus nigra</i> | 37 | 36 - 40 | 322 | 0.8 | 0.9 | | 1.3 | 1.5 | 452.09 | Nezbudská Lúčka | 5092/1 |
| 8 | <i>Sambucus nigra</i> | 38 | 36 - 40 | 322 | 0.8 | 0.9 | | 1.3 | 1.5 | 452.09 | Nezbudská Lúčka | 5092/1 |
| 8 | <i>Picea abies</i> | 39 | 36 - 40 | 461 | 0.8 | | | | 1.5 | 553.20 | Nezbudská Lúčka | 5092/1 |
| 8 | <i>Prunus domestica</i> | 40 | 36 - 40 | 322 | 0.8 | 0.9 | | | 1.5 | 347.76 | Nezbudská Lúčka | 5092/1 |
| 8 | <i>Prunus domestica</i> | 40 | 36 - 40 | 322 | 0.8 | 0.9 | | | 1.5 | 347.76 | Nezbudská Lúčka | 5092/1 |

Plocha č. 8 - dreviny - aktualizovaná

| | | | | | | | | | | | | |
|---|-------------------------------|----|---------|------|-----|-----|--|-----|-----|---------|-----------------|---------|
| 8 | <i>Prunus domestica</i> | 41 | 41 - 45 | 415 | 0.8 | 0.9 | | | 1.5 | 448.20 | Nezbudská Lúčka | 5092/1 |
| 8 | <i>Padus avium</i> | 42 | 41 - 45 | 415 | 0.8 | 0.9 | | | 1.5 | 448.20 | Nezbudská Lúčka | 5092/1 |
| 8 | <i>Alnus glutinosa</i> | 44 | 41 - 45 | 415 | 0.8 | | | | 1.5 | 498.00 | Nezbudská Lúčka | 5092/1 |
| 8 | <i>Prunus domestica</i> | 45 | 41 - 45 | 415 | 0.8 | 0.9 | | | 1.5 | 448.20 | Nezbudská Lúčka | 5092/1 |
| 8 | <i>Padus avium</i> | 47 | 46 - 50 | 507 | 0.8 | 0.9 | | | 1.5 | 547.56 | Nezbudská Lúčka | 5092/1 |
| 8 | <i>Salix caprea</i> | 50 | 46 - 50 | 507 | 0.8 | 0.9 | | | 1.5 | 547.56 | Nezbudská Lúčka | 5092/1 |
| 8 | <i>Salix sp.</i> | 50 | 46 - 50 | 507 | 0.8 | 0.9 | | 1.3 | 1.5 | 711.83 | Nezbudská Lúčka | 5372 |
| 8 | <i>Prunus domestica</i> | 51 | 51 - 60 | 599 | 0.8 | 0.9 | | | 1.5 | 646.92 | Nezbudská Lúčka | 5092/1 |
| 8 | <i>Prunus domestica</i> | 52 | 51 - 60 | 599 | 0.8 | 0.9 | | | 1.5 | 646.92 | Nezbudská Lúčka | 5092/1 |
| 8 | <i>Salix sp.</i> | 52 | 51 - 60 | 599 | 0.8 | 0.9 | | 1.3 | 1.5 | 841.00 | Nezbudská Lúčka | 5372 |
| 8 | <i>Prunus domestica</i> | 53 | 51 - 60 | 599 | 0.8 | 0.9 | | | 1.5 | 646.92 | Nezbudská Lúčka | 5092/1 |
| 8 | <i>Padus avium</i> | 55 | 51 - 60 | 599 | 0.8 | 0.9 | | | 1.5 | 646.92 | Nezbudská Lúčka | 5092/1 |
| 8 | <i>Pyrus communis</i> | 55 | 51 - 60 | 599 | 0.8 | 0.9 | | | 1.5 | 646.92 | Nezbudská Lúčka | 5092/1 |
| 8 | <i>Sambucus nigra</i> | 55 | 51 - 60 | 599 | 0.8 | 0.9 | | 1.3 | 1.5 | 841.00 | Nezbudská Lúčka | 5092/1 |
| 8 | <i>Salix sp.</i> | 56 | 51 - 60 | 599 | 0.8 | 0.9 | | 1.3 | 1.5 | 841.00 | Nezbudská Lúčka | 5372 |
| 8 | <i>Aesculus hippocastanum</i> | 58 | 51 - 60 | 599 | 0.8 | | | | 1.5 | 718.80 | Nezbudská Lúčka | 5372 |
| 8 | <i>Salix sp.</i> | 58 | 51 - 60 | 599 | 0.8 | 0.9 | | 1.3 | 1.5 | 841.00 | Nezbudská Lúčka | 5092/1 |
| 8 | <i>Juglans regia</i> | 60 | 51 - 60 | 599 | 0.8 | | | | 1.5 | 718.80 | Nezbudská Lúčka | 5092/1 |
| 8 | <i>Picea abies</i> | 61 | 61 - 70 | 967 | 0.8 | | | | 1.5 | 1160.40 | Nezbudská Lúčka | 5092/1 |
| 8 | <i>Cerasus domestica</i> | 62 | 61 - 70 | 691 | 0.8 | 0.9 | | | 1.5 | 746.28 | Nezbudská Lúčka | 5092/1 |
| 8 | <i>Malus domestica</i> | 63 | 61 - 70 | 691 | 0.8 | 0.9 | | | 1.5 | 746.28 | Nezbudská Lúčka | 5092/1 |
| 8 | <i>Salix sp.</i> | 63 | 61 - 70 | 691 | 0.8 | 0.9 | | 1.3 | 1.5 | 970.16 | Nezbudská Lúčka | 5092/1 |
| 8 | <i>Carpinus betulus</i> | 65 | 61 - 70 | 691 | 0.8 | | | | 1.5 | 829.20 | Nezbudská Lúčka | 5092/1 |
| 8 | <i>Salix sp.</i> | 65 | 61 - 70 | 691 | 0.8 | 0.9 | | 1.3 | 1.5 | 970.16 | Nezbudská Lúčka | 5092/1 |
| 8 | <i>Salix sp.</i> | 66 | 61 - 70 | 691 | 0.8 | 0.9 | | 1.3 | 1.5 | 970.16 | Nezbudská Lúčka | 5092/1 |
| 8 | <i>Malus domestica</i> | 67 | 61 - 70 | 691 | 0.8 | 0.9 | | | 1.5 | 746.28 | Nezbudská Lúčka | 5092/1 |
| 8 | <i>Salix sp.</i> | 68 | 61 - 70 | 691 | 0.8 | 0.9 | | 1.3 | 1.5 | 970.16 | Nezbudská Lúčka | 5372 |
| 8 | <i>Salix sp.</i> | 69 | 61 - 70 | 691 | 0.8 | 0.9 | | 1.3 | 1.5 | 970.16 | Nezbudská Lúčka | 5372 |
| 8 | <i>Prunus domestica</i> | 70 | 61 - 70 | 691 | 0.8 | 0.9 | | | 1.5 | 746.28 | Nezbudská Lúčka | 5092/1 |
| 8 | <i>Picea abies</i> | 72 | 71 - 80 | 1106 | 0.8 | | | | 1.5 | 1327.20 | Nezbudská Lúčka | 5092/1 |
| 8 | <i>Salix sp.</i> | 73 | 71 - 80 | 783 | 0.8 | 0.9 | | 1.3 | 1.5 | 1099.33 | Nezbudská Lúčka | 5092/26 |
| 8 | <i>Juglans regia</i> | 74 | 71 - 80 | 783 | 0.8 | | | | 1.5 | 939.60 | Nezbudská Lúčka | 5092/1 |
| 8 | <i>Prunus domestica</i> | 80 | 71 - 80 | 783 | 0.8 | 0.9 | | 1.3 | 1.5 | 1099.33 | Nezbudská Lúčka | 5372 |
| 8 | <i>Salix sp.</i> | 82 | 81 - 90 | 921 | 0.8 | 0.9 | | 1.3 | 1.5 | 1293.08 | Nezbudská Lúčka | 5372 |

Plocha č. 8 - dreviny - aktualizovaná

| | | | | | | | | | | | | |
|-----------------------------|-------------------------------|-----|-----------|------|-----|-----|-----|-----|-----|-----------------|-----------------|--------|
| 8 | <i>Cerasus domestica</i> | 83 | 81 - 90 | 921 | 0.8 | 0.9 | | | 1.5 | 994.68 | Nezbudská Lúčka | 5092/1 |
| 8 | <i>Juglans regia</i> | 84 | 81 - 90 | 921 | 0.8 | | | | 1.5 | 1105.20 | Nezbudská Lúčka | 5092/1 |
| 8 | <i>Cerasus domestica</i> | 87 | 81 - 90 | 921 | 0.8 | 0.9 | | | 1.5 | 994.68 | Nezbudská Lúčka | 5092/1 |
| 8 | <i>Pyrus communis</i> | 92 | 91 - 100 | 1059 | 0.8 | 0.9 | | | 1.5 | 1143.72 | Nezbudská Lúčka | 5092/1 |
| 8 | <i>Juglans regia</i> | 93 | 91 - 100 | 1059 | 0.8 | | | | 1.5 | 1270.80 | Nezbudská Lúčka | 5092/1 |
| 8 | <i>Juglans regia</i> | 98 | 91 - 100 | 1059 | 0.8 | | | | 1.5 | 1270.80 | Nezbudská Lúčka | 5092/1 |
| 8 | <i>Aesculus hippocastanum</i> | 99 | 91 - 100 | 1059 | 0.8 | | | | 1.5 | 1270.80 | Nezbudská Lúčka | 5372 |
| 8 | <i>Salix sp.</i> | 99 | 91 - 100 | 1059 | 0.8 | 0.9 | | 1.3 | 1.5 | 1486.84 | Nezbudská Lúčka | 5092/1 |
| 8 | <i>Picea pungens</i> | 109 | 101 - 110 | 1520 | 0.8 | | | | 1.5 | 1824.00 | Nezbudská Lúčka | 5092/1 |
| 8 | <i>Acer pseudoplatanus</i> | 115 | 111 - 120 | 1336 | 0.8 | | 1.1 | | 1.5 | 1763.52 | Nezbudská Lúčka | 5092/1 |
| 8 | <i>Fraxinus excelsior</i> | 117 | 111 - 120 | 1336 | 0.8 | | | | 1.5 | 1603.20 | Nezbudská Lúčka | 5092/1 |
| 8 | <i>Salix sp.</i> | 117 | 111 - 120 | 1336 | 0.8 | 0.9 | | 1.3 | 1.5 | 1875.74 | Nezbudská Lúčka | 5372 |
| 8 | <i>Cerasus domestica</i> | 121 | 121 - 130 | 1474 | 0.8 | 0.9 | | | 1.5 | 1591.92 | Nezbudská Lúčka | 5092/1 |
| 8 | <i>Juglans regia</i> | 127 | 121 - 130 | 1474 | 0.8 | | | | 1.5 | 1768.80 | Nezbudská Lúčka | 5092/1 |
| 8 | <i>Cerasus domestica</i> | 145 | 131 - 160 | 1612 | 0.8 | 0.9 | | | 1.5 | 1740.96 | Nezbudská Lúčka | 5092/1 |
| 8 | <i>Larix decidua</i> | 164 | 161 - 190 | 2349 | 0.8 | | 1.1 | | 1.5 | 3100.68 | Nezbudská Lúčka | 5092/1 |
| Spolu za plochu č. 8 | | | | | | | | | | 68791.44 | | |

Plocha č. 9 - dreviny

| číslo plochy | druh dreviny | obvod kmeňa vo výške 130 cm | Zaradenie podľa obvodu kmeňa (cm) | Základná spoločenská hodnota (€) | Prirážkový index podľa Prílohy č. 35 k Vyhláške 24/2003 Z.z. | | | | | Celková spoločenská hodnota drevín po úprave prirážkovým indexom (€) | k.ú. | parcely |
|-----------------------------|-----------------------------|-----------------------------|-----------------------------------|----------------------------------|--|----------|----------|----------|----------|--|---------|---------|
| | | | | | písm. d) | písm. e) | písm. f) | písm. h) | písm. j) | | | |
| 9 | <i>Prunus domestica</i> | 30 | 26 - 30 | 230 | | 0.9 | | | 1.5 | 310.50 | Lipovec | 155/1 |
| 9 | <i>Prunus domestica</i> | 36 | 36 - 40 | 322 | | 0.9 | | | 1.5 | 434.70 | Lipovec | 155/1 |
| 9 | <i>Robinia pseudoacacia</i> | 48 | 46 - 50 | 507 | 0.8 | | | | 1.5 | 608.40 | Lipovec | 155/1 |
| 9 | <i>Robinia pseudoacacia</i> | 52 | 51 - 60 | 599 | 0.8 | | | | 1.5 | 718.80 | Lipovec | 155/1 |
| 9 | <i>Prunus domestica</i> | 53 | 51 - 60 | 599 | | 0.9 | | | 1.5 | 808.65 | Lipovec | 155/1 |
| 9 | <i>Prunus domestica</i> | 58 | 51 - 60 | 599 | | 0.9 | | | 1.5 | 808.65 | Lipovec | 155/1 |
| 9 | <i>Tilia platyphyllos</i> | 61 | 61 - 70 | 691 | | | 1.1 | | 1.5 | 1140.15 | Lipovec | 155/1 |
| 9 | <i>Cerasus domestica</i> | 63 | 61 - 70 | 691 | | 0.9 | | | 1.5 | 932.85 | Lipovec | 155/1 |
| 9 | <i>Populus tremula</i> | 70 | 61 - 70 | 691 | | 0.9 | | | 1.5 | 932.85 | Lipovec | 155/1 |
| 9 | <i>Cerasus domestica</i> | 78 | 71 - 80 | 783 | | 0.9 | | | 1.5 | 1057.05 | Lipovec | 155/1 |
| 9 | <i>Robinia pseudoacacia</i> | 83 | 81 - 90 | 921 | 0.8 | | | | 1.5 | 1105.20 | Lipovec | 155/1 |
| 9 | <i>Acer platanoides</i> | 136 | 131 - 160 | 1612 | | | 1.1 | | 1.5 | 2659.80 | Lipovec | 155/1 |
| 9 | <i>Acer platanoides</i> | 155 | 131 - 160 | 1612 | | | 1.1 | | 1.5 | 2659.80 | Lipovec | 155/1 |
| 9 | <i>Acer pseudoplatanus</i> | 158 | 131 - 160 | 1612 | | | 1.1 | | 1.5 | 2659.80 | Lipovec | 155/1 |
| 9 | <i>Picea abies</i> | 183 | 161 - 190 | 2349 | | | | | 1.5 | 3523.50 | Lipovec | 155/1 |
| Spolu za plochu č. 9 | | | | | | | | | | 20360.70 | | |

Plocha č. 10 - dreviny

| číslo plochy | druh dreviny | obvod kmeňa vo výške 130 cm | Zaradenie podľa obvodu kmeňa (cm) | Základná spoločenská hodnota (€) | Prirážkový index podľa Prílohy č. 35 k Vyhláške 24/2003 Z.z. | | | | | Celková spoločenská hodnota drevín po úprave prirážkovým indexom (€) | k.ú. | parcela |
|------------------------------|-------------------------------|-----------------------------|-----------------------------------|----------------------------------|--|----------|----------|----------|----------|--|---------|---------|
| | | | | | písm. d) | písm. e) | písm. f) | písm. h) | písm. j) | | | |
| 10 | <i>Salix sp.</i> | 21 | 21 - 25 | 207 | 0.8 | 0.9 | | | 1.5 | 223.56 | Lipovec | 1213/3 |
| 10 | <i>Tilia platyphyllos</i> | 24 | 21 - 25 | 207 | 0.8 | | 1.1 | | 1.5 | 273.24 | Lipovec | 1213/3 |
| 10 | <i>Acer platanoides</i> | 32 | 31 - 35 | 276 | 0.8 | | 1.1 | | 1.5 | 364.32 | Lipovec | 1213/3 |
| 10 | <i>Crataegus sp.</i> | 32 | 31 - 35 | 276 | 0.8 | 0.9 | | | 1.5 | 298.08 | Lipovec | 1213/3 |
| 10 | <i>Crataegus sp.</i> | 32 | 31 - 35 | 276 | 0.8 | 0.9 | | | 1.5 | 298.08 | Lipovec | 1213/3 |
| 10 | <i>Acer platanoides</i> | 33 | 31 - 35 | 276 | 0.8 | | 1.1 | | 1.5 | 364.32 | Lipovec | 1213/3 |
| 10 | <i>Acer platanoides</i> | 35 | 31 - 35 | 276 | 0.8 | | 1.1 | | 1.5 | 364.32 | Lipovec | 1213/3 |
| 10 | <i>Tilia platyphyllos</i> | 36 | 36 - 40 | 322 | 0.8 | | 1.1 | | 1.5 | 425.04 | Lipovec | 1213/3 |
| 10 | <i>Padus avium</i> | 43 | 41 - 45 | 415 | 0.8 | 0.9 | | | 1.5 | 448.2 | Lipovec | 1213/3 |
| 10 | <i>Padus avium</i> | 45 | 41 - 45 | 415 | 0.8 | 0.9 | | | 1.5 | 448.2 | Lipovec | 1213/3 |
| 10 | <i>Acer platanoides</i> | 58 | 51 - 60 | 599 | 0.8 | | 1.1 | | 1.5 | 790.68 | Lipovec | 1213/3 |
| 10 | <i>Acer platanoides</i> | 59 | 51 - 60 | 599 | 0.8 | | 1.1 | | 1.5 | 790.68 | Lipovec | 1213/3 |
| 10 | <i>Acer platanoides</i> | 62 | 61 - 70 | 691 | 0.8 | | 1.1 | | 1.5 | 912.12 | Lipovec | 1213/3 |
| 10 | <i>Betula verrucosa</i> | 64 | 61 - 70 | 691 | 0.8 | 0.9 | | | 1.5 | 746.28 | Lipovec | 2140 |
| 10 | <i>Populus sp.</i> | 85 | 81 - 90 | 921 | 0.8 | 0.9 | | | 1.5 | 994.68 | Lipovec | 1213/3 |
| 10 | <i>Pyrus communis</i> | 86 | 81 - 90 | 921 | 0.8 | 0.9 | | | 1.5 | 994.68 | Lipovec | 1213/3 |
| 10 | <i>Aesculus hippocastanum</i> | 97 | 91 - 100 | 1059 | 0.8 | | | | 1.5 | 1588.5 | Lipovec | 1213/3 |
| 10 | <i>Acer platanoides</i> | 98 | 91 - 100 | 1059 | 0.8 | | 1.1 | | 1.5 | 1397.88 | Lipovec | 1213/3 |
| 10 | <i>Cerasus avium</i> | 105 | 101 - 110 | 1520 | 0.8 | 0.9 | | | 1.5 | 1641.6 | Lipovec | 1213/3 |
| 10 | <i>Acer platanoides</i> | 117 | 111 - 120 | 1336 | 0.8 | | 1.1 | | 1.5 | 1763.52 | Lipovec | 1213/3 |
| 10 | <i>Acer platanoides</i> | 125 | 121 - 130 | 1474 | 0.8 | | 1.1 | | 1.5 | 1945.68 | Lipovec | 1213/3 |
| 10 | <i>Ulmus laevis</i> | 162 | 161 - 190 | 1796 | 0.8 | | 1.1 | | 1.5 | 2370.72 | Lipovec | 1213/3 |
| Spolu za plochu č. 10 | | | | | | | | | | 19444.38 | | |

Plocha č. 11 - dreviny

| číslo plochy | druh dreviny | obvod kmeňa vo výške 130 cm | Zaradenie podľa obvodu kmeňa (cm) | Základná spoločenská hodnota (€) | Prirážkový index podľa Prílohy č. 35 k Vyhláške 24/2003 Z.z. | | | | Celková spoločenská hodnota drevín po úprave prirážkovým indexom (€) | k.ú. | parcela |
|------------------------------|-------------------------|-----------------------------|-----------------------------------|----------------------------------|--|----------|----------|----------|--|---------|---------|
| | | | | | písm. d) | písm. e) | písm. f) | písm. j) | | | |
| 11 | <i>Acer platanoides</i> | 23 | 21 - 25 | 207 | 0.8 | | 1.1 | 1.5 | 273.24 | Lipovec | 2203/1 |
| 11 | <i>Acer platanoides</i> | 25 | 21 - 25 | 207 | 0.8 | | 1.1 | 1.5 | 273.24 | Lipovec | 2203/1 |
| 11 | <i>Acer platanoides</i> | 32 | 31 - 35 | 276 | 0.8 | | 1.1 | 1.5 | 364.32 | Lipovec | 2203/1 |
| 11 | <i>Padus avium</i> | 36 | 36 - 40 | 322 | 0.8 | 0.9 | | 1.5 | 347.76 | Lipovec | 2203/1 |
| 11 | <i>Acer platanoides</i> | 56 | 51 - 60 | 599 | 0.8 | | 1.1 | 1.5 | 790.68 | Lipovec | 2203/1 |
| 11 | <i>Salix sp.</i> | 56 | 51 - 60 | 599 | 0.8 | 0.9 | | 1.5 | 646.92 | Lipovec | 2203/1 |
| 11 | <i>Malus domestica</i> | 63 | 61 - 70 | 691 | 0.8 | 0.9 | | 1.5 | 746.28 | Lipovec | 2203/1 |
| 11 | <i>Acer platanoides</i> | 89 | 81 - 90 | 921 | 0.8 | | 1.1 | 1.5 | 1215.72 | Lipovec | 2203/1 |
| 11 | <i>Salix sp.</i> | 90 | 81 - 90 | 921 | 0.8 | 0.9 | | 1.5 | 994.68 | Lipovec | 2203/1 |
| 11 | <i>Salix sp.</i> | 90 | 81 - 90 | 921 | 0.8 | 0.9 | | 1.5 | 994.68 | Lipovec | 2203/1 |
| 11 | <i>Acer platanoides</i> | 91 | 91 - 100 | 1059 | 0.8 | | 1.1 | 1.5 | 1397.88 | Lipovec | 2203/1 |
| 11 | <i>Salix sp.</i> | 93 | 91 - 100 | 1059 | 0.8 | 0.9 | | 1.5 | 1143.72 | Lipovec | 2203/1 |
| 11 | <i>Acer platanoides</i> | 102 | 101 - 110 | 1520 | 0.8 | | 1.1 | 1.5 | 2006.4 | Lipovec | 2203/1 |
| 11 | <i>Ulmus laevis</i> | 136 | 131 - 160 | 1612 | 0.8 | | 1.1 | 1.5 | 2127.84 | Lipovec | 2203/1 |
| 11 | <i>Salix sp.</i> | 142 | 131 - 160 | 1612 | 0.8 | 0.9 | | 1.5 | 1740.96 | Lipovec | 2203/1 |
| Spolu za plochu č. 11 | | | | | | | | | 15064.32 | | |

| číslo plochy | druh dreveny | obvod kmeňa vo výške 130 cm | Zaradenie podľa obvodu kmeňa (cm) | Základná spoločenská hodnota (€) | Prirážkový index podľa Prílohy č. 35 k Vyhláške 24/2003 Z.z. | | Celková spoločenská hodnota dreven po úprave prirážkovým indexom (€) | k.ú. | parcela |
|------------------------------|---------------------------|-----------------------------|-----------------------------------|----------------------------------|--|----------|--|--------|---------|
| | | | | | písm. d) | písm. f) | | | |
| 12 | <i>Tilia platyphyllos</i> | 40 | 36 - 40 | 322 | 0.8 | 1.1 | 283.36 | Vrútky | 2798/2 |
| 12 | <i>Tilia platyphyllos</i> | 42 | 41 - 45 | 415 | 0.8 | 1.1 | 365.2 | Vrútky | 2798/2 |
| 12 | <i>Tilia platyphyllos</i> | 48 | 46 - 50 | 507 | 0.8 | 1.1 | 446.16 | Vrútky | 2798/2 |
| 12 | <i>Tilia platyphyllos</i> | 91 | 91 - 100 | 1059 | 0.8 | 1.1 | 931.92 | Vrútky | 2798/2 |
| 12 | <i>Tilia platyphyllos</i> | 94 | 91 - 100 | 1059 | 0.8 | 1.1 | 931.92 | Vrútky | 2798/2 |
| 12 | <i>Tilia platyphyllos</i> | 97 | 91 - 100 | 1059 | 0.8 | 1.1 | 931.92 | Vrútky | 2798/2 |
| 12 | <i>Tilia platyphyllos</i> | 98 | 91 - 100 | 1059 | 0.8 | 1.1 | 931.92 | Vrútky | 2798/2 |
| 12 | <i>Tilia platyphyllos</i> | 102 | 101 - 110 | 1198 | 0.8 | 1.1 | 1054.24 | Vrútky | 2798/2 |
| 12 | <i>Tilia platyphyllos</i> | 108 | 101 - 110 | 1198 | 0.8 | 1.1 | 1054.24 | Vrútky | 2798/2 |
| Spolu za plochu č. 12 | | | | | | | 6930.88 | | |

Plocha č. 13 - dreviny

| číslo plochy | druh dreviny | obvod kmeňa vo výške 130 cm | Zaradenie podľa obvodu kmeňa (cm) | Základná spoločenská hodnota (€) | Prirážkový index podľa Prílohy č. 35 k Vyhláske 24/2003 Z.z. | | | Celková spoločenská hodnota drevín po úprave prirážkovým indexom (€) | k.ú. | parcely |
|------------------------------|---------------------------|-----------------------------|-----------------------------------|----------------------------------|--|----------|----------|--|--------|---------|
| | | | | | písm. d) | písm. e) | písm. f) | | | |
| 12 | <i>Cerasus domestica</i> | 49 | 46 - 50 | 507 | 0.8 | 0.9 | | 365.04 | Vrútky | 4245/1 |
| 12 | <i>Cerasus domestica</i> | 63 | 61 - 70 | 691 | 0.8 | 0.9 | | 497.52 | Vrútky | 4245/1 |
| 13 | <i>Prunus domestica</i> | 91 | 91 - 100 | 1059 | 0.8 | 0.9 | | 762.48 | Vrútky | 4245/1 |
| 13 | <i>Tilia platyphyllos</i> | 205 | 191 - 220 | 2073 | 0.8 | | 1.1 | 1824.24 | Vrútky | 4245/1 |
| Spolu za plochu č. 12 | | | | | | | | 3449.28 | | |

Plocha č. 14 - dreviny - aktualizovaná

| číslo plochy | druh dreviny | obvod kmeňa vo výške 130 cm | Zaradenie podľa obvodu kmeňa (cm) | Základná spoločenská hodnota (€) | Prirážkový index podľa Prílohy č. 35 k Vyhláške 24/2003 Z.z. | | | | | Celková spoločenská hodnota drevín po úprave prirážkovým indexom (€) | k.ú. | parcela |
|--------------|----------------------------|-----------------------------|-----------------------------------|----------------------------------|--|----------|----------|----------|----------|--|-----------------|---------|
| | | | | | písm. d) | písm. e) | písm. f) | písm. h) | písm. j) | | | |
| 14 | <i>Prunus spinosa</i> | 25 | 21 - 25 | 207 | 0.8 | 0.9 | | 1.3 | 1.5 | 290.63 | Nezbudská Lúčka | 5355 |
| 14 | <i>Prunus spinosa</i> | 26 | 26 - 30 | 230 | 0.8 | 0.9 | | 1.3 | 1.5 | 322.92 | Nezbudská Lúčka | 5086/43 |
| 14 | <i>Acer platanooides</i> | 28 | 26 - 30 | 230 | 0.8 | | 1.1 | 1.3 | 1.5 | 394.68 | Nezbudská Lúčka | 5086/43 |
| 14 | <i>Prunus spinosa</i> | 28 | 26 - 30 | 230 | 0.8 | 0.9 | | 1.3 | 1.5 | 322.92 | Nezbudská Lúčka | 5355 |
| 14 | <i>Prunus spinosa</i> | 33 | 31 - 35 | 276 | 0.8 | 0.9 | | 1.3 | 1.5 | 387.50 | Nezbudská Lúčka | 5355 |
| 14 | <i>Salix sp.</i> | 34 | 31 - 35 | 276 | 0.8 | 0.9 | | 1.3 | 1.5 | 387.50 | Nezbudská Lúčka | 5355 |
| 14 | <i>Prunus spinosa</i> | 36 | 36 - 40 | 322 | 0.8 | 0.9 | | 1.3 | 1.5 | 452.09 | Nezbudská Lúčka | 5355 |
| 14 | <i>Salix sp.</i> | 36 | 36 - 40 | 322 | 0.8 | 0.9 | | 1.3 | 1.5 | 452.09 | Nezbudská Lúčka | 5086/43 |
| 14 | <i>Salix sp.</i> | 37 | 36 - 40 | 322 | 0.8 | 0.9 | | 1.3 | 1.5 | 452.09 | Nezbudská Lúčka | 5086/43 |
| 14 | <i>Salix sp.</i> | 40 | 36 - 40 | 322 | 0.8 | 0.9 | | 1.3 | 1.5 | 452.09 | Nezbudská Lúčka | 5086/43 |
| 14 | <i>Prunus spinosa</i> | 42 | 41 - 45 | 415 | 0.8 | 0.9 | | 1.3 | 1.5 | 582.66 | Nezbudská Lúčka | 5355 |
| 14 | <i>Salix sp.</i> | 42 | 41 - 45 | 415 | 0.8 | 0.9 | | 1.3 | 1.5 | 582.66 | Nezbudská Lúčka | 5086/43 |
| 14 | <i>Salix sp.</i> | 43 | 41 - 45 | 415 | 0.8 | 0.9 | | 1.3 | 1.5 | 582.66 | Nezbudská Lúčka | 5355 |
| 14 | <i>Acer pseudoplatanus</i> | 45 | 41 - 45 | 415 | 0.8 | | 1.1 | 1.3 | 1.5 | 712.14 | Nezbudská Lúčka | 5086/43 |
| 14 | <i>Prunus spinosa</i> | 45 | 41 - 45 | 415 | 0.8 | 0.9 | | 1.3 | 1.5 | 582.66 | Nezbudská Lúčka | 5355 |
| 14 | <i>Prunus spinosa</i> | 48 | 46 - 50 | 507 | 0.8 | 0.9 | | 1.3 | 1.5 | 711.83 | Nezbudská Lúčka | 5086/43 |
| 14 | <i>Salix sp.</i> | 48 | 46 - 50 | 507 | 0.8 | 0.9 | | 1.3 | 1.5 | 711.83 | Nezbudská Lúčka | 5086/43 |
| 14 | <i>Salix sp.</i> | 48 | 46 - 50 | 507 | 0.8 | 0.9 | | 1.3 | 1.5 | 711.83 | Nezbudská Lúčka | 5086/43 |
| 14 | <i>Prunus spinosa</i> | 52 | 51 - 60 | 599 | 0.8 | 0.9 | | 1.3 | 1.5 | 841.00 | Nezbudská Lúčka | 5086/43 |
| 14 | <i>Salix sp.</i> | 52 | 51 - 60 | 599 | 0.8 | 0.9 | | 1.3 | 1.5 | 841.00 | Nezbudská Lúčka | 5086/43 |
| 14 | <i>Sambucus nigra</i> | 52 | 51 - 60 | 599 | 0.8 | 0.9 | | 1.3 | 1.5 | 841.00 | Nezbudská Lúčka | 5086/43 |
| 14 | <i>Padus avium</i> | 54 | 51 - 60 | 599 | 0.8 | 0.9 | | 1.3 | 1.5 | 841.00 | Nezbudská Lúčka | 5086/43 |
| 14 | <i>Acer platanooides</i> | 56 | 51 - 60 | 599 | 0.8 | | 1.1 | 1.3 | 1.5 | 1027.88 | Nezbudská Lúčka | 5355 |
| 14 | <i>Corylus avellana</i> | 59 | 51 - 60 | 599 | 0.8 | 0.9 | | 1.3 | 1.5 | 841.00 | Nezbudská Lúčka | 5086/43 |
| 14 | <i>Salix sp.</i> | 60 | 51 - 60 | 599 | 0.8 | 0.9 | | 1.3 | 1.5 | 841.00 | Nezbudská Lúčka | 5086/44 |
| 14 | <i>Acer platanooides</i> | 66 | 61 - 70 | 691 | 0.8 | | 1.1 | 1.3 | 1.5 | 1185.76 | Nezbudská Lúčka | 5355 |
| 14 | <i>Acer platanooides</i> | 68 | 61 - 70 | 691 | 0.8 | | 1.1 | 1.3 | 1.5 | 1185.76 | Nezbudská Lúčka | 5372 |
| 14 | <i>Acer platanooides</i> | 70 | 61 - 70 | 691 | 0.8 | | 1.1 | 1.3 | 1.5 | 1185.76 | Nezbudská Lúčka | 5355 |
| 14 | <i>Salix sp.</i> | 71 | 71 - 80 | 783 | 0.8 | 0.9 | | 1.3 | 1.5 | 1099.33 | Nezbudská Lúčka | 5355 |
| 14 | <i>Prunus spinosa</i> | 76 | 71 - 80 | 783 | 0.8 | 0.9 | | 1.3 | 1.5 | 1099.33 | Nezbudská Lúčka | 5086/43 |
| 14 | <i>Acer pseudoplatanus</i> | 79 | 71 - 80 | 783 | 0.8 | | 1.1 | 1.3 | 1.5 | 1343.63 | Nezbudská Lúčka | 5086/44 |

Plocha č. 14 - dreviny - aktualizovaná

| | | | | | | | | | | | | |
|------------------------------|--------------------------|-----|-----------|------|-----|-----|--|-----|-----|-----------------|-----------------|---------|
| 14 | <i>Salix sp.</i> | 79 | 71 - 80 | 783 | 0.8 | 0.9 | | 1.3 | 1.5 | 1099.33 | Nezbudská Lúčka | 5086/43 |
| 14 | <i>Salix sp.</i> | 83 | 81 - 90 | 921 | 0.8 | 0.9 | | 1.3 | 1.5 | 1293.08 | Nezbudská Lúčka | 5086/43 |
| 14 | <i>Salix sp.</i> | 85 | 81 - 90 | 921 | 0.8 | 0.9 | | 1.3 | 1.5 | 1293.08 | Nezbudská Lúčka | 5355 |
| 14 | <i>Salix sp.</i> | 88 | 81 - 90 | 921 | 0.8 | 0.9 | | 1.3 | 1.5 | 1293.08 | Nezbudská Lúčka | 5086/43 |
| 14 | <i>Salix sp.</i> | 89 | 81 - 90 | 921 | 0.8 | 0.9 | | 1.3 | 1.5 | 1293.08 | Nezbudská Lúčka | 5086/43 |
| 14 | <i>Salix sp.</i> | 96 | 91 - 100 | 1059 | 0.8 | 0.9 | | 1.3 | 1.5 | 1486.84 | Nezbudská Lúčka | 5086/43 |
| 14 | <i>Salix sp.</i> | 100 | 91 - 100 | 1059 | 0.8 | 0.9 | | 1.3 | 1.5 | 1486.84 | Nezbudská Lúčka | 5086/43 |
| 14 | <i>Salix sp.</i> | 102 | 111 - 120 | 1336 | 0.8 | 0.9 | | 1.3 | 1.5 | 1875.74 | Nezbudská Lúčka | 5355 |
| 14 | <i>Salix sp.</i> | 112 | 111 - 120 | 1336 | 0.8 | 0.9 | | 1.3 | 1.5 | 1875.74 | Nezbudská Lúčka | 5086/44 |
| 14 | <i>Salix sp.</i> | 114 | 111 - 120 | 1336 | 0.8 | 0.9 | | 1.3 | 1.5 | 1875.74 | Nezbudská Lúčka | 5372 |
| 14 | <i>Salix sp.</i> | 115 | 111 - 120 | 1336 | 0.8 | 0.9 | | 1.3 | 1.5 | 1875.74 | Nezbudská Lúčka | 5355 |
| 14 | <i>Cerasus domestica</i> | 127 | 121 - 130 | 1474 | 0.8 | 0.9 | | 1.3 | 1.5 | 2069.50 | Nezbudská Lúčka | 5086/43 |
| 14 | <i>Salix sp.</i> | 140 | 131 - 160 | 1612 | 0.8 | 0.9 | | 1.3 | 1.5 | 2263.25 | Nezbudská Lúčka | 5086/43 |
| 14 | <i>Salix sp.</i> | 140 | 131 - 160 | 1612 | 0.8 | 0.9 | | 1.3 | 1.5 | 2263.25 | Nezbudská Lúčka | 5355 |
| 14 | <i>Salix sp.</i> | 170 | 161 - 190 | 1796 | 0.8 | 0.9 | | 1.3 | 1.5 | 2521.58 | Nezbudská Lúčka | 5086/43 |
| 14 | <i>Salix sp.</i> | 174 | 161 - 190 | 1796 | 0.8 | 0.9 | | 1.3 | 1.5 | 2521.58 | Nezbudská Lúčka | 5372 |
| Spolu za plochu č. 14 | | | | | | | | | | 50653.67 | | |

**Príloha č. 3: Tabuľka s výpočtom spoločenskej hodnoty krovín po jednotlivých plochách -
aktualizovaná**

Príloha č. 3 - Kroviny po jednotlivých plochách - aktualizovaná

| číslo plochy | Druh krov a krovitých porastov | plošný priemet krov a krovitých porastov (m ²) | priemerná výška krov a krovitých porastov (cm) | Základná spoločenská hodnota (€) | Prirážkový index podľa Prílohy č. 35 k Vyhláške 24/2003 Z.z. | | | | Celková spoločenská hodnota drevín po úprave prirážkovým indexom (€) | k.ú. | parcely |
|--------------|---|--|--|----------------------------------|--|----------|----------|--------------|--|-----------------|------------|
| | | | | | písm. d) | písm. e) | písm. h) | písm. j), k) | | | |
| 1 | <i>Carpinus betulus</i> , <i>Alnus incana</i> , <i>Corylus avellana</i> , <i>Padus racemosa</i> juv., <i>Ligustrum vulgare</i> , <i>Fraxinus excelsior</i> juv., <i>Sambucus nigra</i> juv., <i>Tilia platyphyllos</i> juv. | 100 | nad 300 | 2346 | 0.8 | 0.9 | 1.3 | 2.0 | 4,391.71 | Nezbudská Lúčka | 4472 |
| 1 | <i>Ligustrum vulgare</i> , <i>Acer campestre</i> juv., <i>Sambucus nigra</i> , <i>Carpinus betulus</i> juv. | 60 | nad 300 | 1426 | 0.8 | 0.9 | 1.3 | 2.0 | 2,669.47 | Lipovec | 2342, 2343 |
| 2 | <i>Swida sanguinea</i> , <i>Salix</i> sp., <i>Picea abies</i> , <i>Rubus</i> sp., <i>Padus racemosa</i> , <i>Rosa</i> sp. | 110 | 150 až 300 | 2024 | 0.8 | 0.9 | 1.3 | 1.5 | 2,841.70 | Strečno | 1383/11 |
| 3 | <i>Swida sanguinea</i> , <i>Padus racemosa</i> , <i>Rosa</i> sp. div., <i>Acer platanooides</i> juv., <i>Fraxinus excelsior</i> juv., <i>Acer campestre</i> juv., <i>Carpinus betulus</i> juv., <i>Rubus</i> sp., <i>Salix</i> sp. Div. Juv., <i>Corylus avellana</i> | 1000 | nad 300 | 23046 | 0.8 | 0.9 | 1.3 | 1.5 | 32,356.58 | Strečno | 1177/34 |
| 5 | <i>Padus racemosa</i> , <i>Ligustrum vulgare</i> , <i>Corylus avellana</i> , <i>Sambucus nigra</i> | 240 | nad 300 | 5566 | 0.8 | 0.9 | 1.3 | 1.5 | 7,814.66 | Strečno | 1365 |

Príloha č. 3 - Kroviny po jednotlivých plochách - aktualizovaná

| | | | | | | | | | | | |
|----|---|-----|---------|------|-----|-----|-----|-----|-----------------|--------------------|------------------|
| 6 | <i>Salix sp. Juv., Alnus incana juv., Carpinus betulus juv., Fraxinus excelsior juv., Alnus incana juv., Rosa sp. Div, Ribes grossularia, Rubus sp., Ligustrum vulgare</i> | 100 | nad 300 | 2346 | 0.8 | 0.9 | 1.3 | 1.5 | 3,293.78 | Strečno | 1365 |
| 7 | <i>Rosa sp. Div., Cartaegus sp., Salix sp., Swida sanguinea, Prunus spinosa, Alnus glutinosa juv, Alnus incana, juv., Viburnum opulus, Populus tremula juv., Quercus robur juv., Carpinus betulus juv., Rubus sp.</i> | 280 | nad 300 | 6486 | 0.8 | 0.9 | | 1.5 | 7,004.88 | Nezbudská Lúčka | 4431, 4438, 4432 |
| 8 | <i>Ligustrum vulgare, Salix sp. Juv., Sambucus nigra juv., Fraxinus excelsior juv. Rosa sp., Swida sanguinea, Prunus spinosa</i> | 100 | nad 300 | 2346 | 0.8 | 0.9 | | 1.5 | 2,533.68 | Nezbudská Lúčka | 5372, 5092/1 |
| 9 | <i>Tilia sp. Juv., Robinia pseudoacacia juv., Crataegus sp. Juv., Rosa sp., Prunus spinosa, Acer platanoides juv.</i> | 200 | nad 300 | 4646 | 0.8 | 0.9 | | 1.5 | 5,017.68 | Lipovec | 155/1 |
| 10 | <i>Viburnum opulus, Prunus spinosa, Sambucus nigra, Ligustrum vulgare, Crataegus sp., Acer platanoides juv.,</i> | 350 | nad 300 | 8096 | 0.8 | 0.9 | | 1.5 | 8,743.68 | Lipovec | 1213/3, 2140 |

Príloha č. 3 - Kroviny po jednotlivých plochách - aktualizovaná

| | | | | | | | | | | | |
|----|---|-----|------------|-------|-----|-----|-----|-----|-----------------|--------------------|---------------------------|
| 11 | <i>Swida sanguinea, Padus avium, sambucus nigra, Salix sp. Juv., Viburnum opulu, Acer sp. Juv., prunus spinosa</i> | 300 | nad 300 | 6946 | 0.8 | 0.9 | | 1.5 | 7,501.68 | Lipovec | 2203/1 |
| 12 | <i>Tilia sp. Juv., Robinia pseudoacacia juv., Acer platanoides juv., Salix sp.</i> | 20 | 150 až 300 | 368 | 0.8 | 0.9 | | | 264.96 | Vrútky | 2798/2, 2798/5 |
| 13 | <i>Corylus avellana, Ligustrum vulgare, Prunus spinosa, Crataegus sp., Rosa sp.,</i> | 500 | nad 300 | 11546 | 0.8 | 0.9 | | | 8,313.12 | Vrútky | 4245/1 |
| 14 | <i>Prunus spinosa, Salix sp. juv, Sambucus nigra juv., Acer campestre, juv., Padus avium juv. Rosa sp, Crataegus sp. juv.</i> | 240 | nad 300 | 5566 | 0.8 | 0.9 | 1.3 | 1.5 | 7,814.66 | Nezbudská Lúčka | 5086/43, 5086/44, 5355 |

Vysvetlivky:

| | | |
|----|---------|--|
| a) | 0 – 0,4 | - ak je drevena odumretá |
| b) | 0.4 | - ak je drevena poškodená alebo je iným spôsobom znížená jej fyziologická hodnota v rozpätí nad 60 % (ťažké poškodenie) |
| c) | 0.6 | - ak je jednoznačne preukázaný nepriaznivý vplyv dreveny na statiku objektov a budov alebo dreven a ohrozenie prevádzkyschopnosti inžinierskych sietí, zatienenie nad hodnoty povolené normami a spôsobenie nadmernej vlhkosti obytných a iných objektov |
| | | - ak je drevena poškodená alebo je iným spôsobom znížená jej fyziologická hodnota v rozpätí 26 - 60 % (stredné poškodenie) |
| d) | 0.8 | - ak ide o drevenu z náletu alebo výmladkov a ak jej výskyt nie je v súlade s využívaním konkrétnej plochy územia |
| | | - ak je drevena poškodená alebo je iným spôsobom znížená jej fyziologická hodnota v rozpätí 11 - 25 % (slabé poškodenie) |
| e) | 0.9 | - ak ide o krátkoveké dreveny |
| f) | 1.1 | - ak ide o dlhoveké dreveny |
| g) | 1.2 | - ak je vek stromu vyšší ako 100 rokov |
| | | - ak ide o dreveny v okolí priemyselných, poľnohospodárskych a iných hospodárskych objektov |
| | | - ak rastú v špecifických objektoch, ako sú areály škôl, zdravotnícke zariadenia, vyhradené areály cintorínov, religiózne objekty a pietne miesta |
| h) | 1.3 | - ak ide o dreveny v brehových porastoch, vo vetrolamoch, v opustených ťažobných priestoroch vrátane hald, výsypiek a odvalov a o dreveny pramenísk a rašelinísk |
| i) | 1.4 | - ak ide o dreveny v parkoch, verejných sadoch a záhradách, v stromoradiach alebo ak sú súčasťou historických jadier miest a centrálnych mestských zón |
| j) | 1.5 | - ak rastú v botanických a zoológických záhradách, arborétach, historických parkoch, okrem prípadov uvedených v písmene h), v priestoroch kúpeľov a liečebných zariadení a ak nie sú vyhlásené za chránené územia |
| | | - ak predstavujú taxóny a taxonoidy (druhy a ich premenlivé formy) guľovitého, previsnutého a vertikálneho tvaru a taxóny s odlišnosťou v tvare a farbe listov a farbe kvetov, alebo vzácne z hľadiska introdukcie, pomaly rastúce a zakrslé, alebo taxonomicky a geograficky vzácne |
| | | - ak rastú v chránenej krajinskej oblasti a v ochrannom pásme s druhým stupňom ochrany |
| k) | 2 | - ak rastú v národnom parku a v ochrannom pásme s tretím stupňom ochrany |
| l) | 2.5 | - ak rastú v chránenom areáli, prírodnej rezervácii, prírodnej pamiatke, chránenom krajinnom prvku, chránenom vtáčom území a v ochrannom pásme so štvrtým stupňom ochrany |
| m) | 3 | - ak sú vyhlásené za chránený strom |
| | | - ak rastú v národnej prírodnej rezervácii a v národnej prírodnej pamiatke |

Plocha č. 1 - osada Jánošíkovo

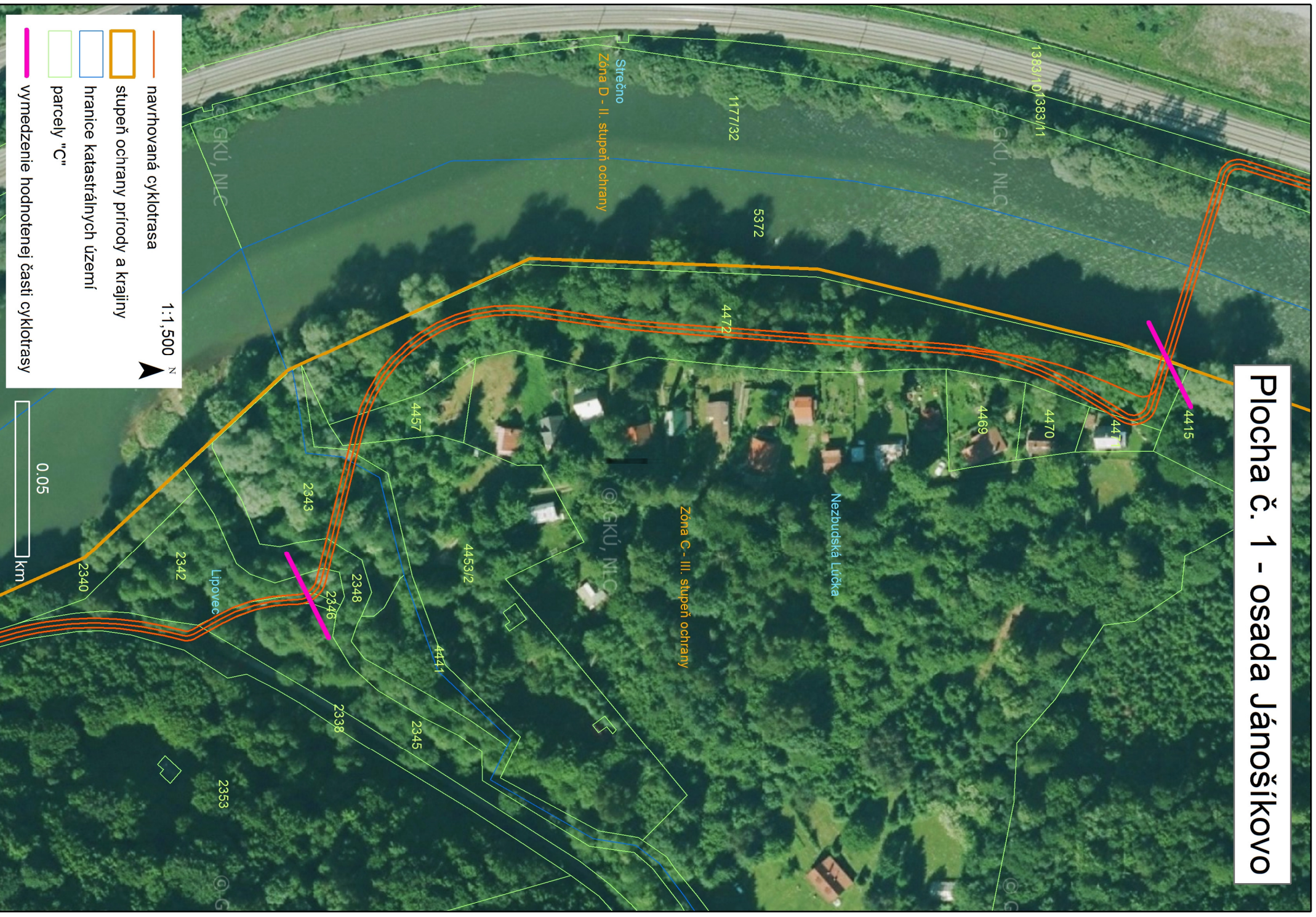

Plocha č. 2 - proti osade Jánošíkovo



Plocha č. 3 - pri trati



1:1,500 N

- navrhovaná cyklotrasa
- stupeň ochrany prírody a krajiny
- hranice katastrálnych území
- parceľy "C"
- vymedzenie hodnotenej časti cyklotrasy

0.05 km

Plocha č. 4 - pri tuneli

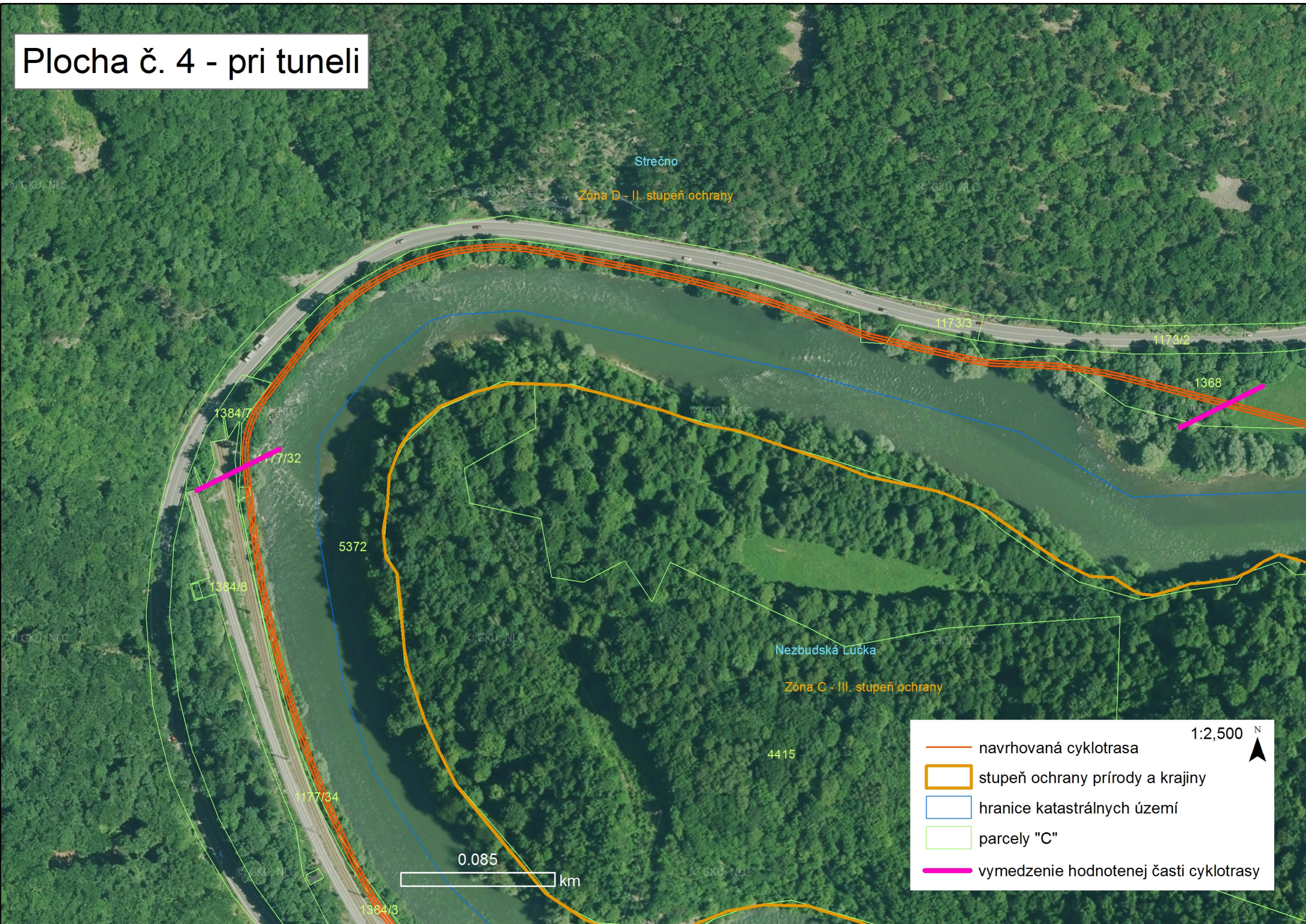







Strečno

Zóna D - II. stupeň ochrany

Nezбудská Lučka

Zóna C - III. stupeň ochrany

1:2,500 

-  navrhovaná cyklotrasa
-  stupeň ochrany prírody a krajiny
-  hranice katastrálnych území
-  parcely "C"
-  vymedzenie hodnotenej časti cyklotrasy

0.085 km

Plocha č. 5 - pri parkovisku - aktualizovaná

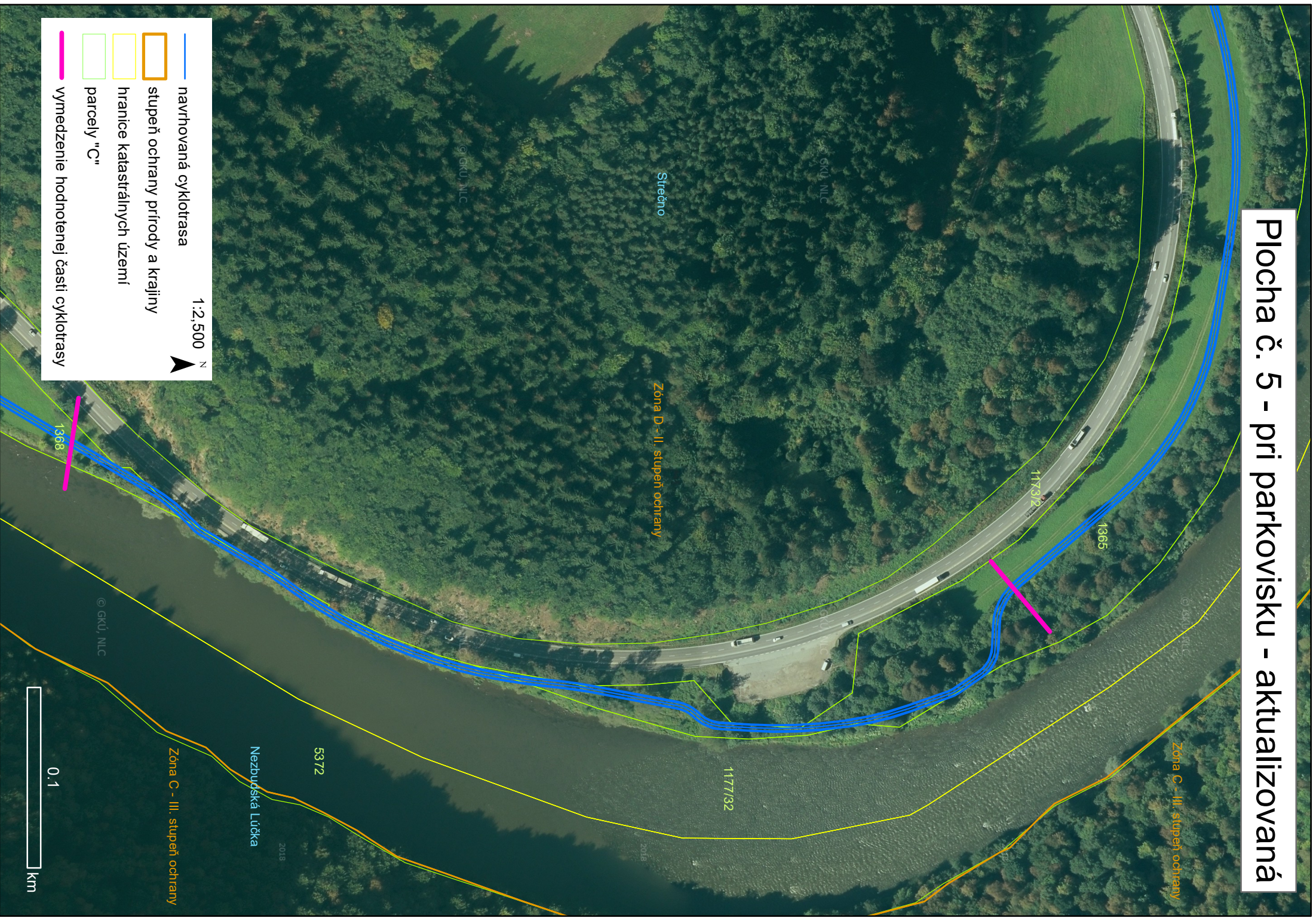

Plocha č. 6 - pod Starým hradom

Zóna C - III. stupeň ochrany

4438
Nezbudská Lúčka

4431

5372

4432

1177/32





Zóna D - II. stupeň ochrany

Strečno

1173/2

1365

1:1,500 

-  navrhovaná cyklotrasa
-  stupeň ochrany prírody a krajiny
-  hranice katastrálnych území
-  parcely "C"
-  vymedzenie hodnotenej časti cyklotrasy

0.05

km

Plocha č. 7 - Nezbudská Lúčka pred lávkou

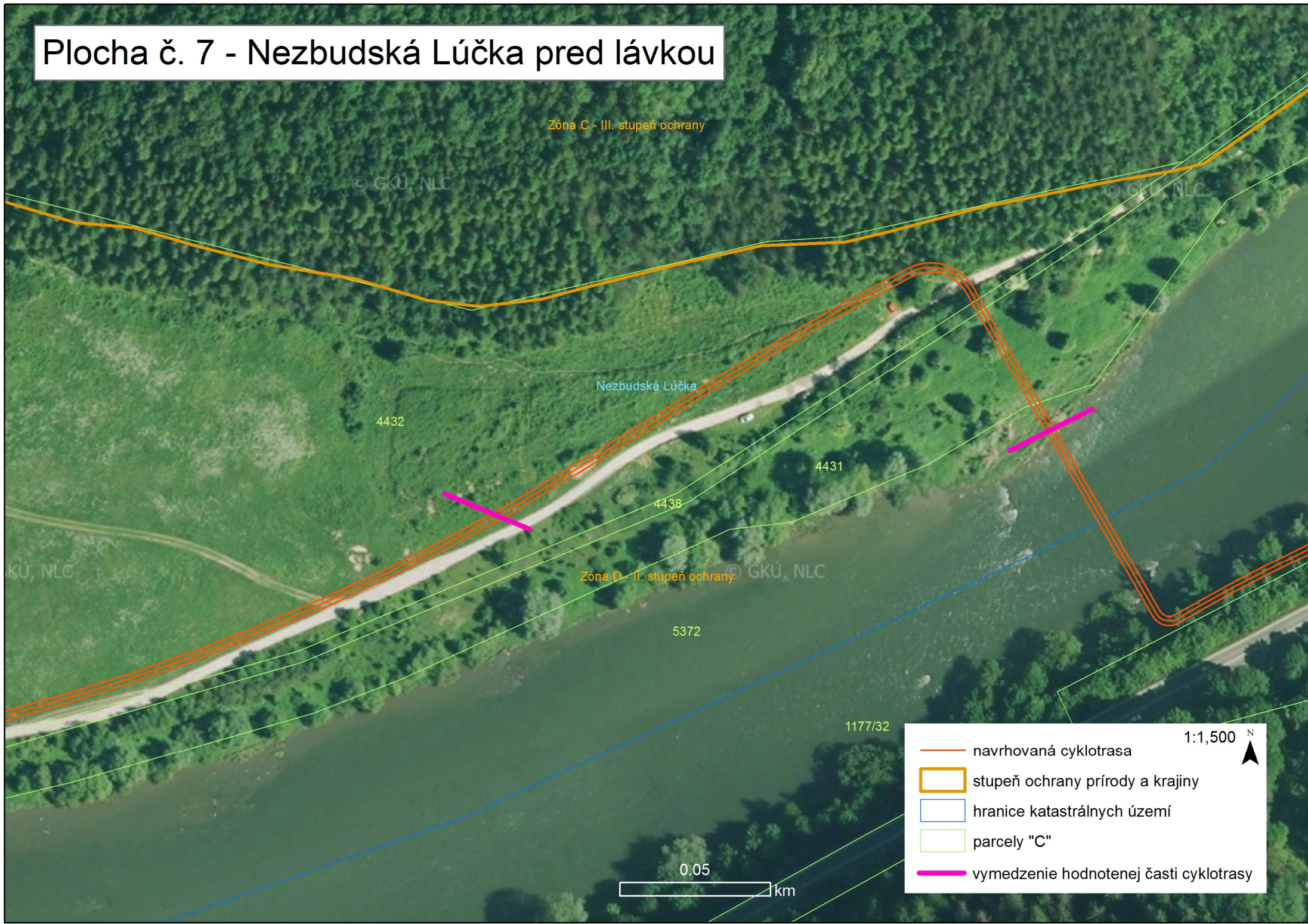

Plocha č 9. - Lipovec obec



1:2,500 N

- navrhovaná cyklotrasa
- stupeň ochrany prírody a krajiny
- hranice katastrálnych území
- parcely "C"
- vymedzenie hodnotenej časti cyklotrasy

0.085 km

Plocha č 10. - Lipovec ovčín

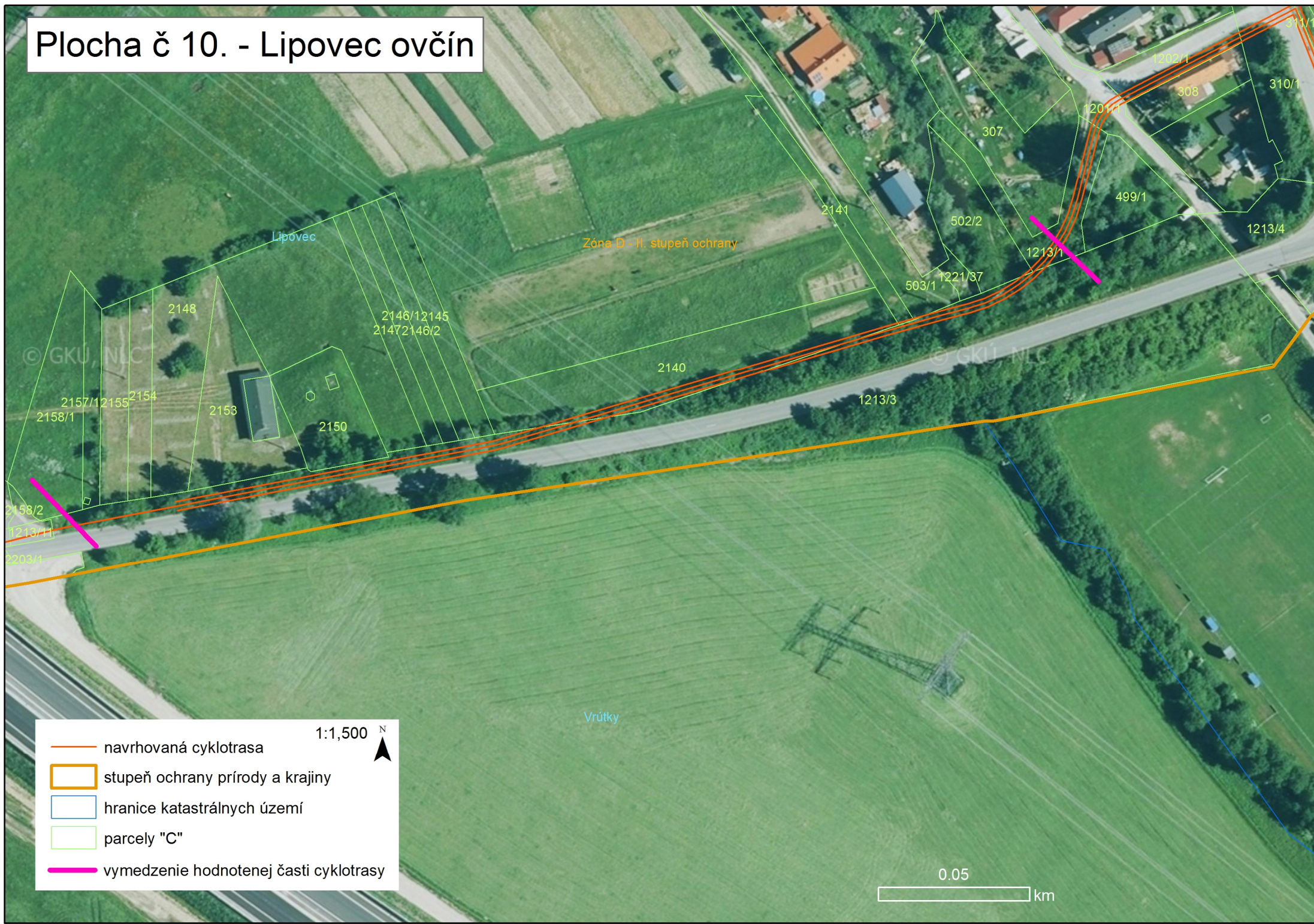

1:1,500 ^N

- navrhovaná cyklotrasa
- stupeň ochrany přírody a krajiny
- hranice katastrálních území
- parcely "C"
- vymedzení hodnotenej časti cyklotrasy

0.05 km

Plocha č 11. - Lipovec za diaľnicou

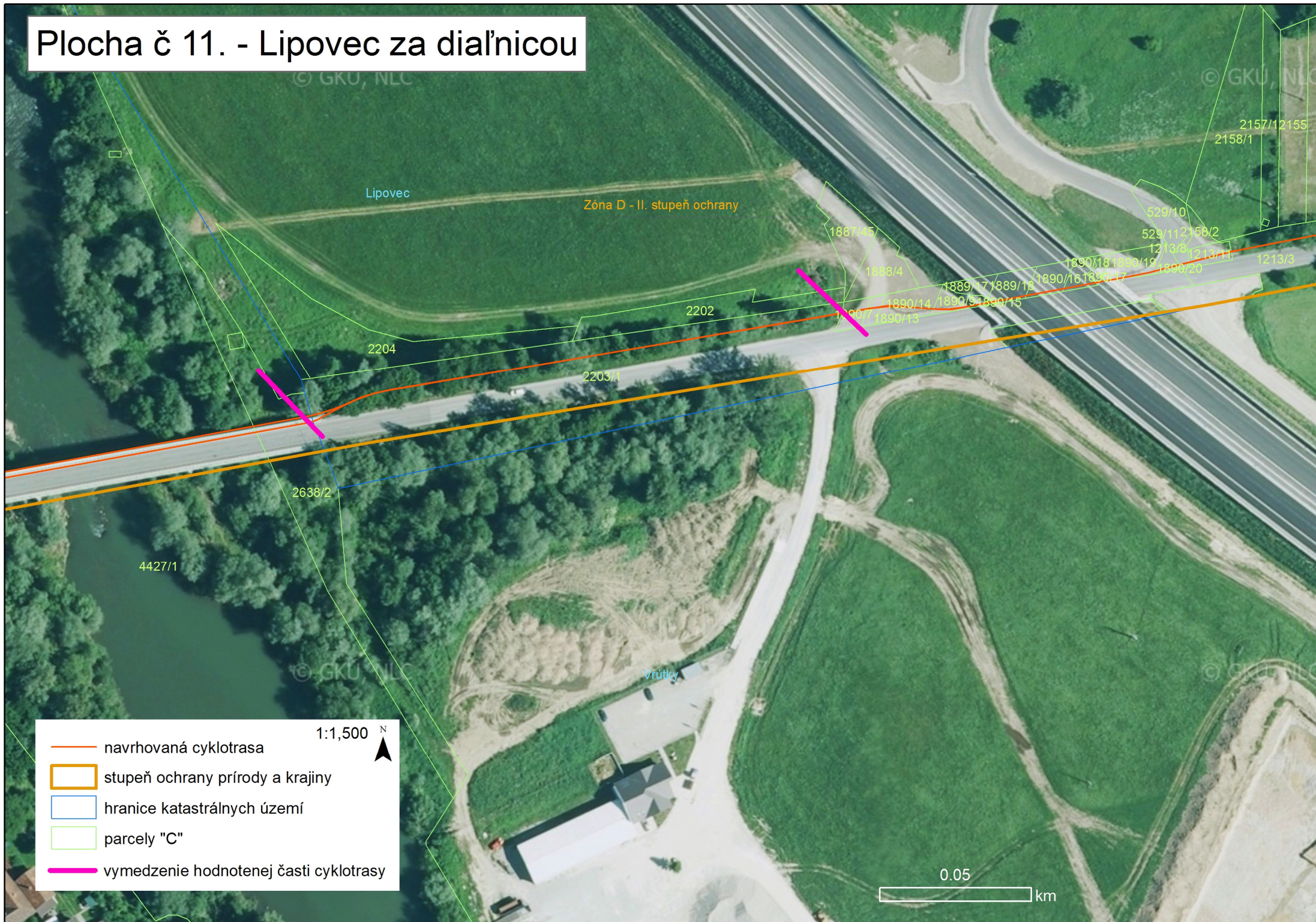

Plocha č 12. - Vrútky za mostom



Plocha č 13. - Vrútky pri trati



1:1,500 N

- navrhovaná cyklotrasa
- stupeň ochrany prírody a krajiny
- hranice katastrálnych území
- parcely "C"
- vymedzenie hodnotenej časti cyklotrasy

Plocha č. 14 - pri moste

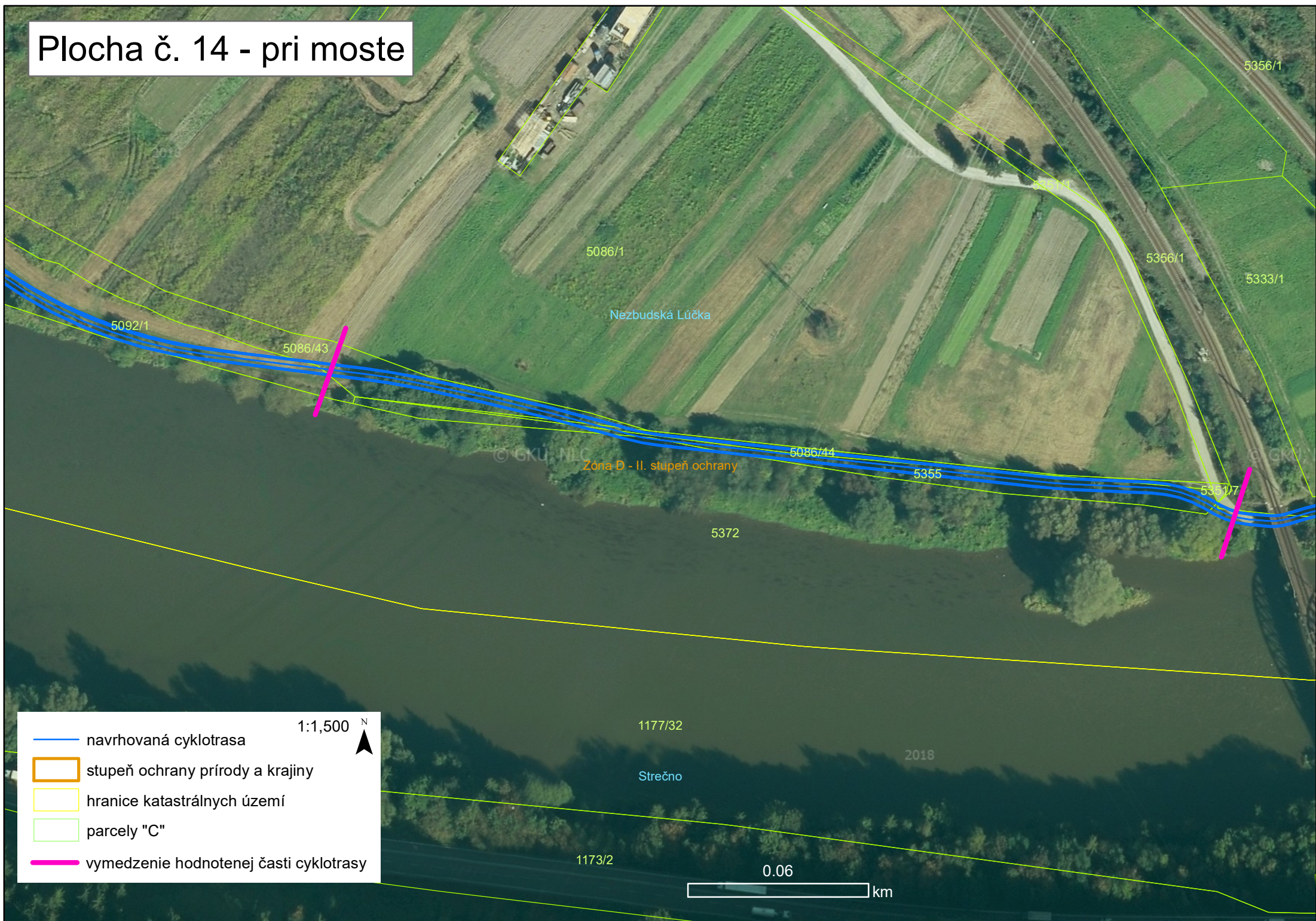

1:1,500 ^N

- navrhovaná cyklotrasa
- ▭ stupeň ochrany prírody a krajiny
- ▭ hranice katastrálnych území
- ▭ parcely "C"
- ▬ vymedzenie hodnotenej časti cyklotrasy

0.06 km

Príloha č 6: Fotopríloha



Obrázok 1: Plocha č. 1 – osada Jánošíkovo, foto autor, 20.3.2019



Obrázok 2: Plocha č. 1 – osada Jánošíkovo, foto autor, 20.3.2019



Obrázok 3: Plocha č. 3 - pri trati, foto autor, 20.3.2019



Obrázok 4: Plocha č. – pri tuneli, foto autor, 20.3.2019



Obrázok 5: Plocha č. 4 – pri tuneli, foto autor, 20.3.2019



Obrázok 6: Plocha č. 5 – pod Starým hradom, foto autor, 21.3.2019



Obrázok 7: Plocha č. 13 –Vrútky pri trati, foto autor, 28.3.2019



Obrázok 8: Plocha č. 8 - vyrúbané brehové porasty, foto autor, 29.3.2020



Obrázok 9: Plocha č. 8 - vyrúbané brehové porasty, foto autor, 29.3.2020



Obrázok 10: Obec Strečno - Časť cyklotrasy - "Cyklotrasa Hrad Budatín - Hrad Strečno, SO C.5 cyklotrasa Strečno - inventarizácia drevín a prieskum biotopov", foto autor, 29.3.2020



Obrázok 11: Obec Strečno - Časť cyklotrasy - "Cyklotrasa Hrad Budatín - Hrad Strečno, SO C.5 cyklotrasa Strečno - inventarizácia drevín a prieskum biotopov", foto autor, 29.3.2020